

AŞYRGYLYÇ ÝAZGYLYJOW

MS WINDOWS 98

AMALLAR ULGAMY



A ş g a b a t 2 0 0 3

Ýazgylyjow A. MS WINDOWS 98 amallar ulgamy. Aşgabat, 2003, 86 sah.

Kitap elektron görnüşde ýygnaýdy, printerde çap edildi, Türkmenistandaky kitaphanalara berildi.

Gollanma häzirki zaman kompýuter tilsimatyny özbaşdak doly ele aljaklar, kompýuterde gündelik öz işlerini amal edýänler üçin niýetlenilip, onda **MS WINDOWS 98** amallar ulgamynda gündelik zerur amallaryň ýerine ýetiriliş yzygiderligi äpişgelerde görkezilmek bilen anyklama görnüşinde ýazylandyr.

© **A.Ýazgylyjow, 2003 ý.**

Mazmuny

Giriş.....	77
1.WINDOWS amallar ulgamy	77
2.WINDOWS-da iş stoly	88
3.WINDOWS-da kompýuter bilen tanyşmak.....	9
4.WINDOWS-da meseleler paneli we  belgisi.....	9
5.WINDOWS-da  Мой компьютер äpişgesi.....	10
6.Windows проводник äpişgesinde işlemek.....	11
7.WINDOWS-da kompýuter tory bilen işlemek	12
8.WINDOWS-da kompýuter maksatnamalaryny işe girizmek we olar bilen işlemegi tamamlamak	13
9.WINDOWS-da kompýuter maksatnama bilen işi tamamlamak.....	14
10.WINDOWS-da papkalary döretmek.....	15
11.Täze işgäriň öz iş stolyny özüçe düzüşi:	16
12.Kompýuterde birnäçe işleýji bolanda iş stolyny düzmek.....	17
13.Windows ýüklenýärkä ulanyjylaryň sanawy ekranda ýazylmaly bolsa aşakdaky işler amal edilmeli.....	17
14.Iş stolynyň düşegini(fonyny) çalyşmak.....	18
15.Kompýuter maksatnamalary işe girizmek.....	18
16.Ähli açylan äpişgeleri ekranyň aşaky etegine ýygnamak	19
17.Maksatnama bilen işlenilende kompýuteriň hereketsiz galan(doňan) ýagdaýyndan çykamak	19
18.Işlenýän maksatnamany tamamlap çykamak	20
19.Windows-da senäni we wagty üýtgetmek.....	20
20.WINDOWS-da faýly we papgäni açmak.....	21
21.Köpwaqt geçmedik işlenen faýly açmak.....	21
22.Faýly ýa-da papkany nusgalamak	22
23.Faýly ýa-da papkany çäýe diske(diskete) ibermek.....	22
24.Faýlyň ýa-da papkanyň ýerini üýtgetmek.....	22
25.Papkada ýarlyk(ýanýoldaş) döretmek.....	22
26.Iş stolyna papkanyň, faýlyň ýarlygyny(ýanýoldaşyny) ýerleşdirmek	23
27."Программы" menýuwa goşmaça menýu goşmak.....	23
28.Papka döretmek işi	23
29.Faýlyň ýa-da papkanyň adyny üýtgetmek	24
30.Faýly ýa-da papkany aýyrmak.....	24
31.Bar bolan faýly ýa-da papkany gözlemek	24
32.Kompýuterdäki maglumatlara, maksatnamalara seretmek.....	25
33.Faýly ýa-da papkany gözlemegiň goşmaça mümkinçilikleri	25
34.Faýllary arhiwirlemek.....	25
35. Arhiwirlemek maksatnamasyny kompýutere goýmagyň yzygiderligi şeýledir .	26
36.Faýllary ekran tutylary arkaly parol bermek bilen goramak	26
37.Kompýuteriň garaşýan we dynç alýan iş düzgünlerinde, onuň parol bilen goralýşy.....	27
38.Iş stolynyň düşegini üýtgetmek	27
39.Iş stolynyň elementlerini üýtgetmek	28
40.Ekranyň mümkinçiliklerini üýtgetmek.....	29

41.Ekrandaky şriftleriň möçberini üýtgetmek	30
42.Monitora tuty goýmak	31
43.Kursoryň öçüp-ýanmasyny üýtgetmek	31
44.Papkada obýektleriň şekillendirilişini üýtgetmegiň usullary	32
45.Ähli faýllaryň we faýllaryň giňeldilen atlarynyň şekillendirilişi	32
46.Faýllaryň ýa-da papkalaryň häsiýetlerini üýtgetmek.....	32
47.Kompýuterde bar bolan faýllary ýa-da papkalar açmak.....	33
48.Ýakynda ulanylan faýllary açmak.....	33
49."Документы" menýuy arassalamak.....	34
50.Işlenilýän maksatnamany menýua goşmak	34
51."Программы" menýuýň düzümini üýtgetmek.....	35
52.Meseleler paneliniň ( Пуск durýan ýeriniň setirini) ýerini üýtgetmek	36
53.Meseleler panelini ýa-da Baş menýuwy düzmek.....	36
54.Kompýutere täze şrift goýmak	36
55.Kompýuterden şriftleri aýyrmak.....	37
56.Kompýutere goýulan şriftleri görmek.....	37
57.Şriftiň nusgalaryny çap etmek	37
58.Meňzeş şriftleriň gözlegi	37
59.Kompýuteriň klaviaturasynyň düwmesini basandaky kabul edijiliginiň tizligini üýtgetmek	38
60.Kompýuterde köp dillerde ýazgy ýazýan kömegiň goýulyşy	38
61.Goýulan diliň harplarynyň klaviaturadaky ýerleşişini çalyşmak.....	39
62.Goşmaça dili goýmak ýa-da klaviaturada harplary ýerleşdirmek.....	40
63.Kompýuterden dili ýa-da klaviaturada harplaryň ýerleşdirilişini aýyrmak.....	41
64.Syçanyň düwmeleriniň ýerleşişini üýtgetmek.....	41
65.Syçany iki sapar basaňdaky tizligiň üýtgedilişi.....	42
66.Syçanyň peýkamynyň hereket ediş tizligini üýtgetmek	42
67.Syçanyň peýkamynyň görnüşini üýtgetmek	43
68.Maksatnamalar amal edilendäki işlerde ses signallaryny bermek.....	44
69.Kompýutrden çykýan sesiň derejesini düzlemek	45
70.Ykjam-diski sanly çykyşy bilen gurluşa çykarmak	46
71.Wideoklipler görülende äpişgäniň möçberini üýtgetmek.....	47
72.Her bir ulanyja kompýuterde öz WINDOWS-yňy döretmek.....	47
73.WINDOWS-da ulanyjynyň işini(kompýuterde işlemegi) tamamlamak	47
74.WINDOWS-da klaviaturanyň umumy düwmeleriniň utgaşdyrylyşy	48
75.Iş äpişgeleri üçin WINDOWS-da düwmeleriň utgaşdyrylyşy	49
76.Iş stoly, "Мой компьютер" Windows- проводник üçin klaviaturanyň düwmeleriniň utgaşdyrylyşy	49
77."Мой компьютер" we Windows- проводник äpişgeleri üçin klaviaturanyň düwmeleriniň utgaşdyrylyşy	50
78.Windows- проводник äpişgesi üçin klaviaturanyň düwmeleriniň utgaşdyrylyşy	50
79.  -WINDOWS düwmesiniň, klaviaturanyň beýleki düwmeleri bilen utgaşyşy.....	51
80.WINDOWS-da adaty standart oýunlary oýnamak.....	51
81.Kodak Imaging maksatnamany peýdalanmak.....	52
82.WINDOWS-yň Paint grafiki ýazgy redaktorynda işlemek.....	52

83. WordPad ýazgy redaktoryny peýdalanmak	56
84.  Блокнот ýazgy redaktoryndan peýdalanmak	56
85. WINDOWS-da kalkulýatordan peýdalanmak	57
86. WINDOWS-da portfeli ulanmak	58
87. Arhiw etmek kompýuter maksatnamasynda işlemek	58
88. WINDOWS-da şekiller tablisasyny peýdalanmak	59
89. WINDOWS-da alyş-çalyş äpişgesinden (Буфер обмена) peýdalanmak	59
90. WINDOWS-da diskleri arassalamak maksatnamasyndan peýdalanmak	60
91. WINDOWS-da diskleri barlamak (Проверка диска) maksatnamasyndan peýdalanmak	60
92. WINDOWS-da diskde tertipleýiş (Дефрагментация диска) işiniň amal edilişi	61
93. WINDOWS-da hyzmat edýän ussady (Мастер обслуживания) ulanmak	61
94. WINDOWS-daky kompýuter ulgamyň maglumatlarynyň ("Сведения о системе") şekillendiriş maksatnamasy	63
95. "Sizi WINDOWS garşylaýar" maksatnamadan peýdalanmak	64
96. Kompýutere printeri birikdirmek	64
97. WINDOWS-da resminamalary çap etmek	66
98. WINDOWS-da çap ediljek resminamalaryň nobatyna seretmek	66
99. WINDOWS-da printeriň kompýutere birikdirilendäki parametrlerini üýtgetmek	67
100. WINDOWS-da tordaky printerden peýdalanmak	68
101. WINDOWS-da toryň umumy printeriniň belenilişi	68
102. Kompýutere birikdirilende öz-özünü oňa düzleýän (Plug and Play) gurluşlar	69
103. Kompýutere modemiň goýulyşy	70
104. WINDOWS-da multimediyanyň MIDI-iň gurallarynyň goýulyşy	71
105. Kompýuterden gurluşlary aýyrmak	71
106. WINDOWS-da kompýuter maksatnamalarynyň goýulyşy	72
107. WINDOWS-da kompýuter maksatnamalarynyň aýrylyşy	72
108. "Windows Update" täzelenen draýwerleri almak	73
109. WINDOWS-da gerekmejek faýllary aýyrmak	73
110. WINDOWS-da kompýuteri garaşýan iş düzgünine gol bilen geçirmek	73
111. WINDOWS-da kompýuteri garaşýan iş düzgünine awtomatiki geçirmek	74
112. WINDOWS-da skanerleri we sanly kameralary ulanmak	75
113. WINDOWS-da skanerleri ýa-da sanly kameralary goýmak	76
114. WINDOWS-da skaneri ýa-da sanly kamerany kompýuter maksatnamalary bilen baglanyşdyrmak	76
115. WINDOWS-da skaneriň ýa-da sanly kameranyň barlanylyşy	77
116. WINDOWS-da skaneriň ýa-da sanly kameranyň işi barada beýan alyp barmak	77
117. WINDOWS-da kompýuter toryna girmek	78
118. WINDOWS-da kompýuter toryndan çykamak	78
119. WINDOWS-da tordaky başga kompýutere birikmek	78
120. WINDOWS-da tor diskisine ýa-da papkasyna harp bermek	78
121. WINDOWS-da kompýuter toryndaky paroly çalyşmak	79
122. WINDOWS-da kompýuter torynda kompýutere we kompýuter toparlaryna at bermek	79
123. WINDOWS-da kompýuter toryndan başga kompýuteri gözlemek	80

124.Kompýuter torynda ulanyp bolýan printerlere we papkalara seretmek.....	<u>81</u>
125.Toryň başga kompýuterindäki umumy papkany açmak	<u>81</u>
126.Kompýuter toryndaky printerden peýdalanmak.....	<u>81</u>
127.Kompýuter torynda hemmelere umumy bolan papkany bellemek.....	<u>81</u>
128.Kompýuter torynda umumy printeri bellemek.....	<u>82</u>
129.Kompýuter toryndaky papkalara we printerlere girmegi dolandyrmak	<u>82</u>
130.INTERNET-e birikdirilip umumy girmegi goýmak	<u>82</u>
131.WINDOWS-da INTERNET-e birikmäge umumy girmegiň goýulyşy.....	<u>83</u>
132.WINDOWS-da INTERNET-e her bir kompýuteriň goýulyşy.....	<u>83</u>
133.WINDOWS-da kompýuter toryna uzakdan girmäge tora birikdirilmeginiň goýulyşy	<u>83</u>
134.Kompýutr toryna uzakdan girmegiň serweriniň goýulyşy	<u>84</u>
135.Torda göni kabel birleşmesiniň goýulyşy	<u>84</u>
136.WINDOWS-yň kompýutere goýulyşy	<u>85</u>

Giriş

Türkmenistan döwletimiziň garaşsyzlyk ýyllarynda gazanan ruhy galkynyşy, durmuş-ykdysady ösüşi dünýä döwletlerine mysal bolup biler. Ykdysadyýetiň, durmuşyň, bilim ulgamlarynyň ählisinde diýen ýaly häzirki zaman tilsimatynyň naýbaşy görnüşi bolan kompýuter tilsimaty giňden ornaşdyryldy. Su günki gün **dünýä maglumatlaryna** görä ähli zähmet çekýänleriň **4 %-den** gowyragy informatikadan ýokary derejeli hünärmenler bolup durýar. Zähmet çekmegiň ähli ugurlarynda işleýänleriň **40 %-e** golaýy häzirki wagtda öz işlerinde kompýuterlerden ygtybarly peýdalanylýar. Şeýlelikde kompýuter ýeke bir **esasy iş serişdesi** bolman, eýsem dünýä derejesinde maglumat alyş-çalyşygyny gurnaýan, üpjün edýän serişde hem-de ýaşaýyşyň aýrylmaz çeşmesi we bilim almagyň, dünýä akyl ýetirmegiň esasy serişdesi bolup durýar. Kompýuterde işläp bilmek, iş ýeriňi sazlamak ondaky goýulan **esasy kompýuter maksatnama-amallar ulgamyna (operasion sistema)** baglydyr. Onda işleri ýerine ýetirmek üçin ol işleriň ýerine ýetiriliş tilsimatyny, yzygiderligini öwrenmek has möhüm iş bolup durýar.

Häzirki zaman kompýuterlerde esasy amallar ulgamy hökmünde **Microsoft** firmanyň **WINDOWS (äpişgeler)** diýip atlandyrylan maksatnamasynyň görnüşleri ulanylýar. **WINDOWS** amallar ulgamy her bir personal kompýuteriň esasy işi guraýan, işleri we kompýuteriň gurluşlaryny dolandyrylan maksatnama serişdesi bolup durýar, ony öwrenmek her bir kompýuterde işlejege zerurlyk bolup durýar.

[Mazmuna geçmek](#)

1. WINDOWS amallar ulgamy

Kompýuterlerde amallar ulgamy (operasion sistema) - munyň özi kompýuteriň öz gurluşlarynyň, ondaky kompýuter maksatnamalaryň özara sazlaşykly işleýişini üpjün edýän, olary dolandyrylan ýörite kompýuter maksatnamasydyr. Kompýuterler üçin şu wagta çenli birgiden amallar ulgamy işlenip taýýarlanylýdy. Olardan köpçülikleýin ýaýranlary **MS-DOS, MS WINDOWS, WINDOWS Millennium, WINDOWS NT, WINDOWS 2000, WINDOWS XP, OS/2 Warp, Linux, BeOS, Mac OS, JavaOS** kompýuter bilen iş salyşýanlara bellidir we degişli işlerde giňden ulanylýarlar. **MS-DOS** amallar ulgamy kompýuterleriň iň esasy maksatnamasy bolup onlarça ýyl hyzmat etdi we şu wagtam ulanylmagy dowam etdirilýär. Onuň birgiden görnüşleri (wersiýalary bardyr), mysal üçin **MS-DOS 6.2.** görnüşi **ulgamy ýükleýji-SB-den, BIOS-dan, EM BIOS-dan, BM DOS-dan, CI-den, MS-DOS Shell-den, DOS-yň** utilitlerinden we beýleki **instrumental serişdelerinden** durýandyr.

MS WINDOWS amallar ulgamy ilki başda **MS-DOS** amallar ulgamyň **gurşawy** hökmünde işlenip taýýarlanylýdy, onuň **MS WINDOWS 3.1, MS WINDOWS 3.11, MS WINDOWS 95 we MS WINDOWS 98** görnüşleri şeýle maksat bilen ulanyldy. Olar kompýuter ulanyjyda uly mümkinçilikler döredip işleri äpişgede, syçandan peýdalanylýan kursoryň klawiatura bilen herekete getirýän bolsa indi ekranyň islendik ýerine syçan bilen kursory eltip bolýan mümkinçilik döredýär. **WINDOWS Millennium** amallar ulgamy **WINDOWS 95/98** has giňeldilen görnüşidir. **WINDOWS NT we WINDOWS 2000** has

ygtybarly amallar ulgamlarydyr, olar kompýuter torlarynda işlemek üçin niýetlenilen bolup, tor protokollarynyň(TCP/IP, IPX/SPX, NetBEUI, Apple Talk, DLC, HTTP, SNA, PPP, we PPTP) köpüsini goldaýar. **WINDOWS XP** amallar ulgamy iň täze bolup, onda **Microsoft** firmasynyň maksatnamasyndan başga firmalaryň maksatnamalarynam onda ulanmak mümkinçiligi döredilendir we mümkinçiligi has çeyeleşdirilendir, onuň üçin iň azyndan **128 Mb operatiw huş** we 40 Gb gaty diskiň möçberi gerekdir. Sanawdan beýleki amallar ulgamlary ýörite niýetler üçin döredilendir, olar giň ýaýran dälirler.

[Mazmuna geçmek](#)

2.WINDOWS-da iş stoly

Kompýuterde iş alyp barsaňyz, onuň bilen maglumat alyş-çalyşygyny guraýan gural kompýutriň displeýiniň ekраныdyr. Displeýiň ekраныnda işi başlamak üçin WINDOWS-a degişli ähli belgijikler ýerleşdirilendir, oňa kompýuterde işleýjiniň hususy **iş stoly** diýilýär. WINDOWS-yň iş stolynyň deslapky görnüşi şeýledir:







Kompýuteriň şu iş stolynyň çepinda ýerleşdirilen **belgiikleriň** her biri degişlilikde kompýuter maksatnamasyny, papkasyny, faýly, resminamany **mazmun** taýdan kiçijik edip aňladýar, aşaky eteginde bolsa olaryň her biriniň atlandyrylyşy ýazylýar, ol ýazgy **latyn, rus** harplary bilen ýazylýar. İş stolynyň iň aşaky etegindäki setire **meseleler paneli** diýilýär, ondaky belgijikleriň her biri tiz işe girizilip bolýan maksatnamalardyr, ýagny golasty işlerdir.

[Mazmuna geçmek](#)

3.WINDOWS-da kompýuter bilen tanyşmak



Işlejek kompýuteriňiziň mümkinçiliklerini, ondaky bar maksatnamalary we resminamalary, şol sanda faýllary we papkalary(kataloglary) birnäçe usullar bilen görüp bolar. Mysal üçin [Мой компьютер](#) ýa-da [Windows проводник](#) äpişgeleri açyp girip bolar. «Мой компьютер» ýazgy belgisi iş stolynyň çepden ýokarky burçynda ýerleşendir, «WINDOWS проводник» äpişgä bolsa meseleler panelindäki «Пуск» ýazgyny açyp girip bolar.

Aşakdaky tablisada kompýuterdäki bar maglumatlary açmagyň, ýerini üýtgetmegiň usullary getirilendir.

Usul	Ýerleşýän ýeri	Tordaky diskde aňladylyşy	Esasy niýetlenilişi
	Meseleler panelinde	Aňladylmaý ar	Maksatnamalary işe girizmek, anyklama almak, ulgamyň işini tamamlamak.
 Мой компьютер	Iş stolynda	Aňladylýar	Tordaky diskler we ulgamdaky serişdeler bilen işleýär
 Проводник WINDOWS	 -da,  -belgiň bar ýerinde	Aňladylýar	Bir äpişgede ähli bar maglumatlar we resurslar getirilýär
 Сетевое окружение	Iş stolynda	Diňe torda aňladylýar	Kompýuter toryndaky kompýuterlere seretmek.



[Mazmuna geçmek](#)

4.WINDOWS-da meseleler paneli we belgisi

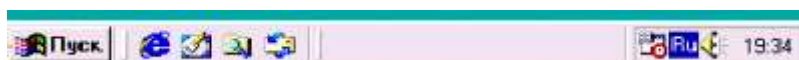
WINDOWS-da islendik amaly  ýazgyny açmak bilen ýa-da meseleler panelindäki bellikleri açmak bilen amal edip bolar. Meseleler paneli we  belgisi iş stolunda mydam elýeterdir, ekranda näçe äpişge açylsa hem onuň belgisi, ýazgysy görünip durandyr:





[Meseleler panelindäki](#) belgijikleriň haýsynyň **reňki açyk** bolsa ol iş ýagdaýdadyr, galanlary oňa ýygnaýyp goýulandyr, olara geçmek üçin syçanyň peýkamyny onyň üstüne

eltip çep gulagyny basmak ýeterlikdir.  -yň kömegi bilen islendik meseläni ýerine ýetirip bolar, ol maksatnamany işe girizýär, resminamalary ulgama düzýär, anyklama alyp bolýar, kompýuter boýunça gözlegi amala aşyrýar.  basanyňdan soň çykan sanawyň käbir setirleriniň sag gapdalynda peýkamjagazyň uýy bardyr, mysal üçin , ol bellik ondan soňam buýruklar sanawynyň bardygyny görkezýär.

 belgisi ekranda ýok bolsa klawiaturadaky **Ctrl+Esc** düwmeleri bile basyp ekrana, onuň setirini äkelip bolar.

[Mazmuna geçmek](#)

5.WINDOWS-da Мой компьютер äpişgesi

 Мой компьютер äpişgesi kompýuteriň ähli maglumat bilen işýan gurallaryny we enjamlaryny görkezýär hem-de olar bilen işlemek üçin ýol açýar.  Мой компьютер äpişgedäki islendik belgijigiň üstüne peýkamy eltip olary açyp bolar, peýkamy onuň üstüne eltip syçanyň çep gulagyny çalt iki sapar basmaly, şonda şeýle äpişge açylar:

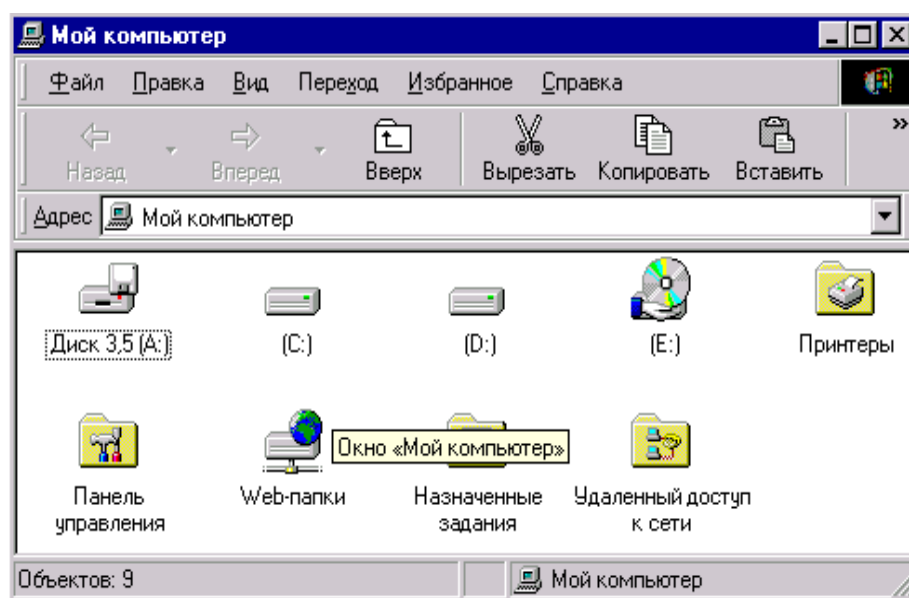

WINDOWS-da islendik belgini, faýly, papkany **başga usul** bilen hem açyp bolar, mysal üçin syçanyň peýkamyny şu äpişgedäki belginiň üstüne elteniňden soň syçanyň sag gulagyny basmaly şeýle sanawly menýu çykar

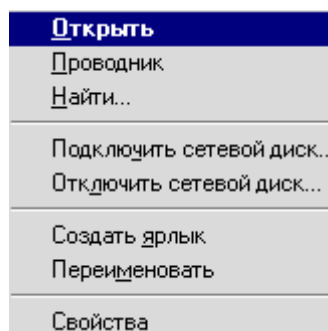

bu sanawdan **Открыть** basyp ol belgilemäni açyp bolar.

Bellik: WINDOWS-da papkany, faýly resminamany şu ýokarda görkezilişi ýaly sýçanyň çep gulagyny ýa-da sag gulagyny basyp girip işläp bolar.



Мой компьютер ärişgesindäki *belgilemeler* şulary aňladýar:



-Öz işleýän kompýuteriňdäki gaty disk, oňa **C** hem diilýär



-tor diskisi,



-**ykjam-disk** ýa-da CD-ROM-a salynýan **lazer disk**,



kompýuteriň düzülişiniň üýtgeýişini görmek,



- printeri düzmek, printerler we çap edilýän ýumuşlaryň ýagdaýy barada maglumatlara seretmek, -kompýutere hyzmat boýunça işleri meýilnamalaşdyrmak we gözegçilik,



- başga kompýuter bilen birikmek üçin tora we modeme daşdangirip peýdalanmak,



-papkanyň içindäkileri görmek,



-kompýuter INTERNET-e birikdirilen bolsa Web-serwerdäki faýllary we papkalary açyp görmek.

[Mazmuna geçmek](#)

6.Windows проводник ärişgesinde işlemek

WINDOWS проводник ärişgesini açmak bilen kompýuteriň maksatnama üpjünçiligini we ondaky faýllary biri-birine baglanyşykly ýagdaýnda hem görüp bolar, bu ýerde diskleri, papkalary aýratynlykda açman olara geçip bolmaklyk üpjün edilýär. **WINDOWS проводник** ärişgäniň çep ärişgesinde kompýuterdäki diskleriň we papkalaryň sanawy getirilýär, sagdaky ärişgesinde peýkamy üstüne elten diskiň ýa-da papkaň içindäki maglumatlaryň sanawy şekiljikleri bilen görkezilýär. Papkanyň öňünde  -şeýle **goşmak belgisiniň** goýulmagy, şol papkanyň içinde-de papkalaryň bardygyny aňladýar. **WINDOWS проводник** ärişgäniň umumy görnüşi aşakdaky ýalydyr

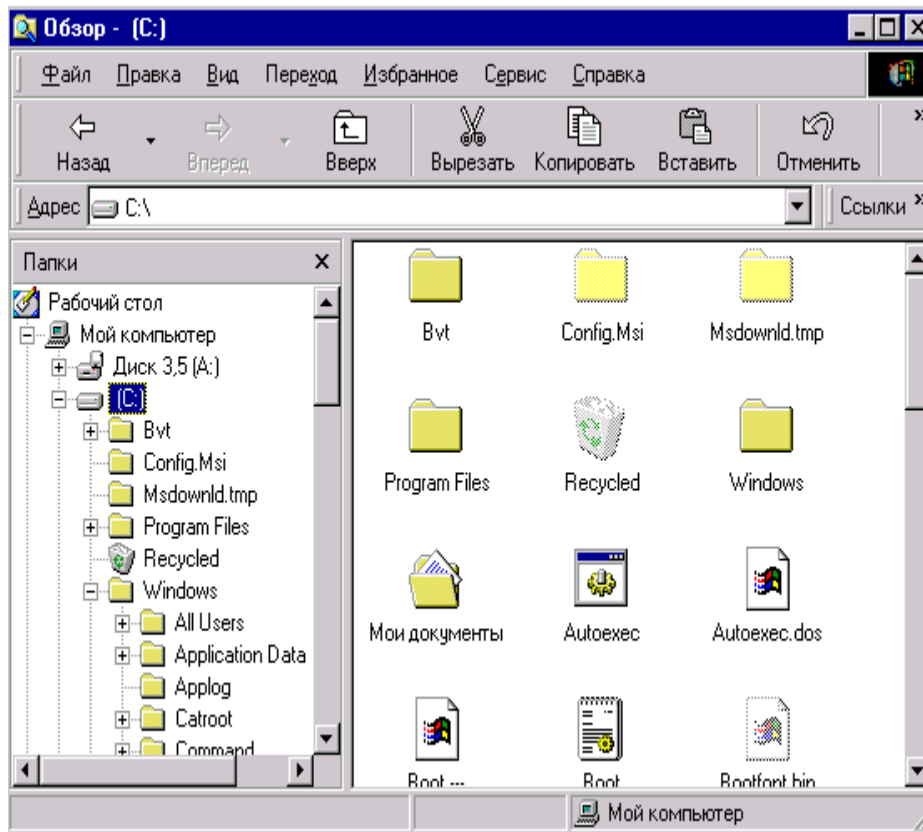

Ýokardaky setir ol äişgäniň menýu setiridir, olaryň her birini bassaňyz degişli amallary ýerine ýetirmek üçin buýruk sanawlary çykar. Mysal üçin **Вид** menýu sag äpişgedäki belgijikleri üýtgedip bilýär. Menýu setirden aşakdaky belgijili setir äpişgäniň gurallarydyr, olar bilen sag äpişgedäki belgilenenleriň üstünden degişli amallary amal edip bolar. Ondan aşakdaky **Адрес** C:\ äpişgejikde sagdaky äpişgäniň degişli salgysy görkezilýär, ony sagdaky -şu belgini basyp hem saýlap alyp bolar.

Беллик

1. **WINDOWS проводник** äpişgäni **Пуск** basyp, çykan sanawdan **Программы** ýazga geçip, ondan **Проводник** ýazga geçip girip bolar ýa-da **Пуск**-a peýkamy eltip syçanyň sag gulagyny basyp çykan sanawdan **Проводник** ýazga geçip girip bolar ýa-da iş stolynyň islendik ýerinde şeýle belgini basyp hem girip bolar.

[Mazmuna geçmek](#)

7.WINDOWS-da kompýuter tory bilen işlemek

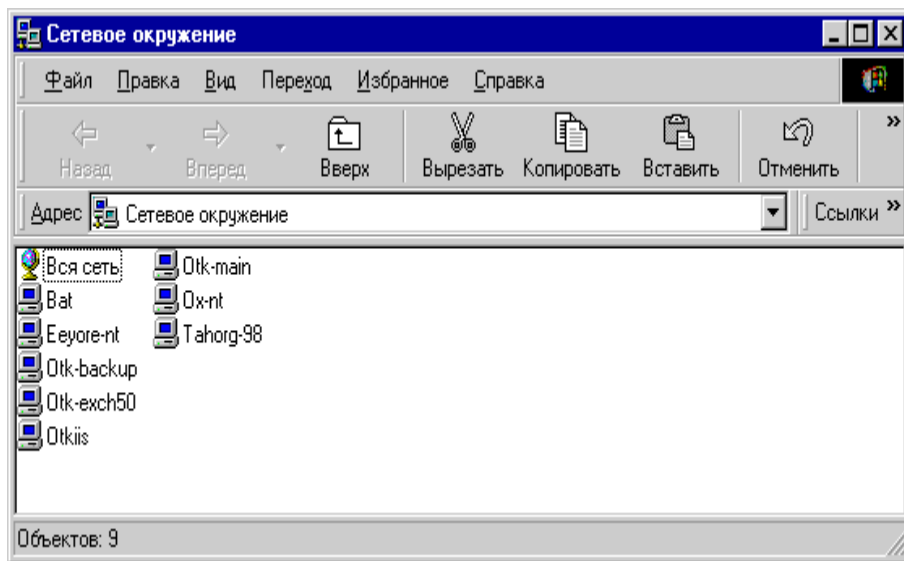

WINDOWS-da [Kompýuter tory](#) diýilip bir topar kompýuterleriň ýörite kabeller we apparatlar bilen biri-birine birikdirilmegi bolup, olaryň her biri umumy resurslardan, ýagny faýllardan, papkalardan we printerlerden peýdalanylýan bilýärler. Siziň kompýuteriňiz [Kompýuter toryna](#) birikdirilen bolsa siz ondaky **serwer** arkaly başga kompýuter torlaryna,

mysal üçin **INTERNET**-e hem girip, onuň resurslaryndan peýdalanyň bilersiňiz. Onuň äpişgesi şeýle görnüşdedir



Bu äpişgedäki kompýuterleriň şekili bilen getirilen sanaw siziň birikdirilen kompýuterleriň atlandyrylyşydyr, olaryň islendiginiň üstüne peýkamý eltip bassaňyz ol açylar.

Bellik

 **Сетевое окружение** äpişgäni iş stolyndaky -şu belligi açyp girip bolar, açylan äpişgeden size girip bolýan torlary açmak üçin **Вся сеть** ýazgyny basmaly.

[Mazmuna geçmek](#)

8.WINDOWS-da kompýuter maksatnamalaryny işe girizmek we olar bilen işlemegi tamamlamak

Windows-da işlemek üçin kompýutere goýulan maksatnamalary işe girizmek  **Пуск** baryp ondan «**Программы**» geçip çykan sanawdan geregiňi basyp amal edip bolar. Mysal üçin **Paint** maksanama şeýle yzygiderlikde girip bolar.

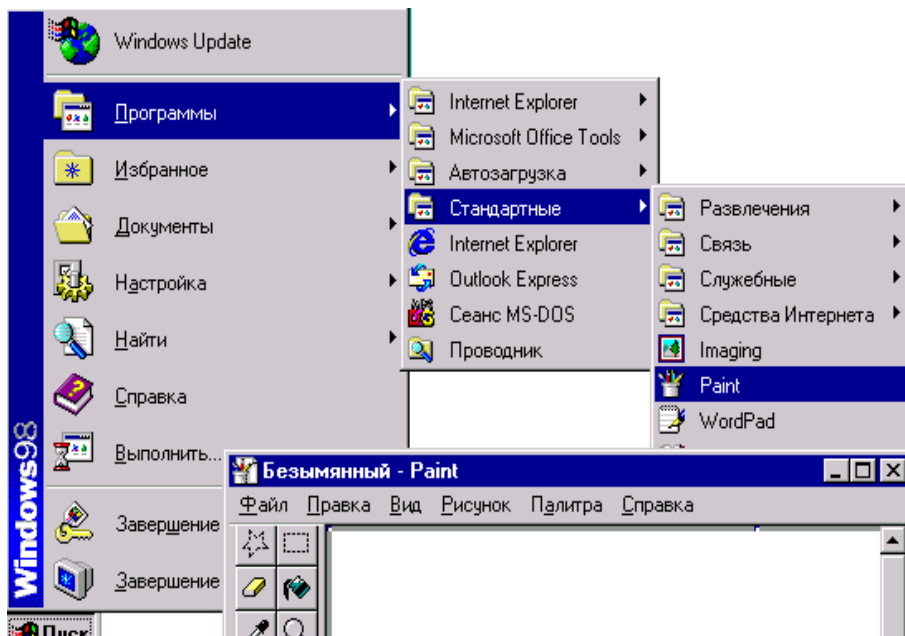

Paint kompýuter maksatnamasynyň işe girizilişiniň yzygiderligi:

2. **Пуск** basmaly, çykan sanawdan **Программы** geçmeli, ony basmaly, oňa degişli menýu açylar.

Çykan sanawdan **Paint** maksatnama bar ýazgyny, mysal üçin **Стандартные** ýazgyny açmaly, çykan sanawdan **Paint** tapyp açmaly.

Bellik: Kompýuter maksatnamany «Пуск» basyp çykan sanawdan «Выполнить» basyp aşakdaky çykan äpişgede maksatnamanyň adyny ýazyp hem işe girizip bolar

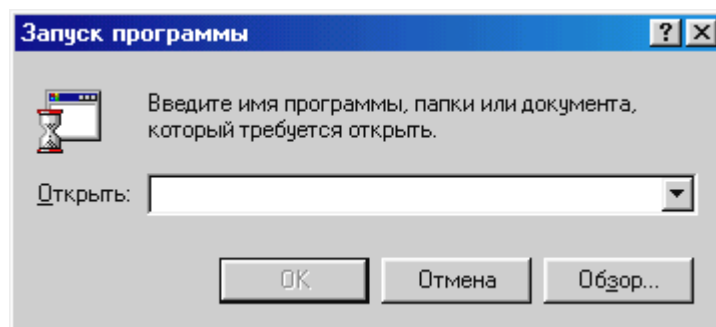

Открыть: ýazgynyň äpişgesinde maksatnamanyň adyny ýa-da papkasyny ýazmaly, adyny bilmeseniz, onuň sagyndaky peýkamjygy basyp ýa-da **Обзор** basyp gözläp tapyp bolar.

[Mazmuna geçmek](#)

9. WINDOWS-da kompýuter maksatnama bilen işi tamamlamak

WINDOWS-da kompýuter maksatnama bilen amal edilýän işi tamamlamak işlenýän äpişgäniň sagdaky ýokarky burçunda ýerleşen **×** belgini basyp ýa-da maksatnamanyň baş menýuwyndaky **Файл** ýazgyny basyp çykan sanawdan iň aşakdaky **Выход** ýazgyny basyp işi

tamamlap bolar, bularyň haýsam bolsa birini bassaň ekrana şu äpişge çykar

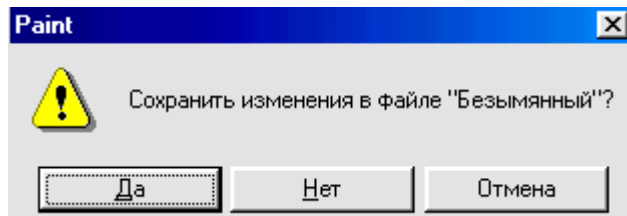

Bu äpişgede işlenilýän maksatnamanyň faýlyny ýatda saklamaly bolsa **Да** basmaly, ýatda saklamagyň zerurlygy ýok bolsa **Нет** basmaly, ýogsam yza dolanmaly bolsa **Отмена** basyp işi dowam etdirmeli.

[Mazmuna geçmek](#)

10.WINDOWS-da papkalary döretmek

Kompýuterde işlenýän faýllaryň, resminamalaryň we maksatnamalaryň belli bir toparlary bir papkada/katalogda/ ýerleşdirilýär. Papkany disklerde, iş stolynda döredip bolar. İşlenýän faýllar tor diskisinde, kompýuteriň öz disklerinde, disketde we beýleki maglumat görterijilerde bolup bilerler. Faýllar nirede ýerleşende hem olary belli bir papkada ýatda saklasaň has ýerliklidir.

WINDOWS-da **papkalary döretmek** işi aşakdaky yzygiderlikde amal edilip bilner:

1. İş stolyndaky **Мой компьютер** ýazgyly belgijigiň äpişgesini açmaly.
2. Äpişgedäki bar papkada ýa-da diskde papka açmak üçin ony açmaly.

Ekranda ol papkanyň ýa-da diskiň mazmyny bolan äpişge çykar.

3. Papkanyň ýa-da diskiň äpişgesindäki **Файл** menýuwa girip, çykan sanawdan **Создать** buýrugy şeýle   açmaly.



4. Äpişgede çykan  şu garaldylan ýere papkanyň adyny ýazyp **ENTER** düwmäni basmaly.

Görkezilen ýerde papkaň çykar.

Bellik: Papkany iş stolynda hem döredip bolar, onuň üçin syçanyň peýkamyny iş stolynyň belgi, ýazgy ýok, boş ýerine eltip, syçanyň sag gulagyny basmaly, şonda şu äpişge çykar

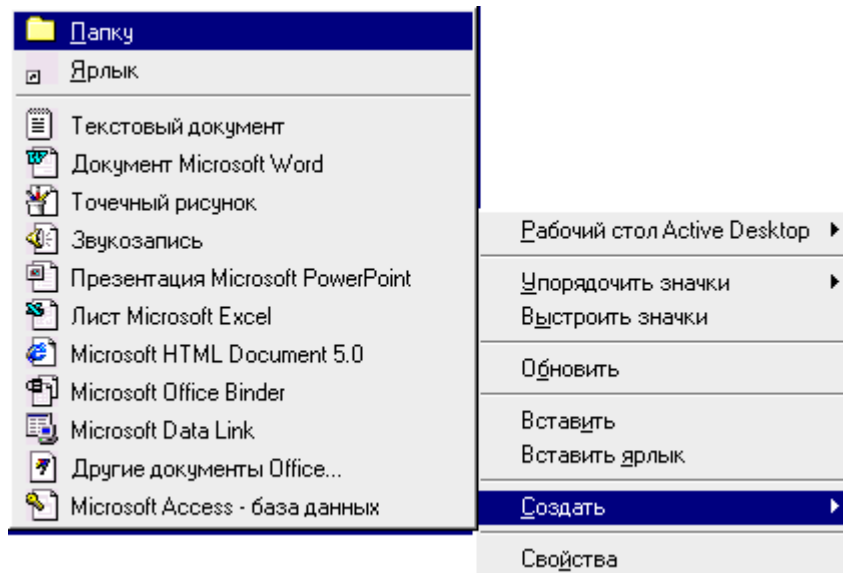

Bellik:

WINDOWS-da papkalara we faýllara at bermek üçin klawiaturanyň **harp, san, şekil we boş ýer** düwmelerini utgaşdyrmak bilen uzynlygy **255** belgini ulanyp bolar, ýöne adyň içinde \ / : * ? " < > | -şu belgiler **bolmaly däldir**, şeýle hem kä halatlarda täze türkmen elipbiýisine goşulan **ö,ň,ü,ý,ş,ç,ž** latyn harplar entek **WINDOWS** türkmençä geçirilýänçä **bolmaly**

däldir. Faýla ýa-da papka at berilýärkä klawiaturadaky elipbiýi çalyşmak Shift, Alt, Ctrl -şu düwmeleri haýsam bolsa ikisini **Shift+ Ctrl** ýa-da **Shift+ Alt** basyp elipbiý çalyşmaly, onuň goýulyşyny soňra görkezeris.

[Mazmuna geçmek](#)

11. Täze işgäriň öz iş stolyny özüçe düzüşi:



1. Панель управления -dolandyryş paneldäki Пользователи -diýen ýazgyny basmaly, şeýle äpişge açylar

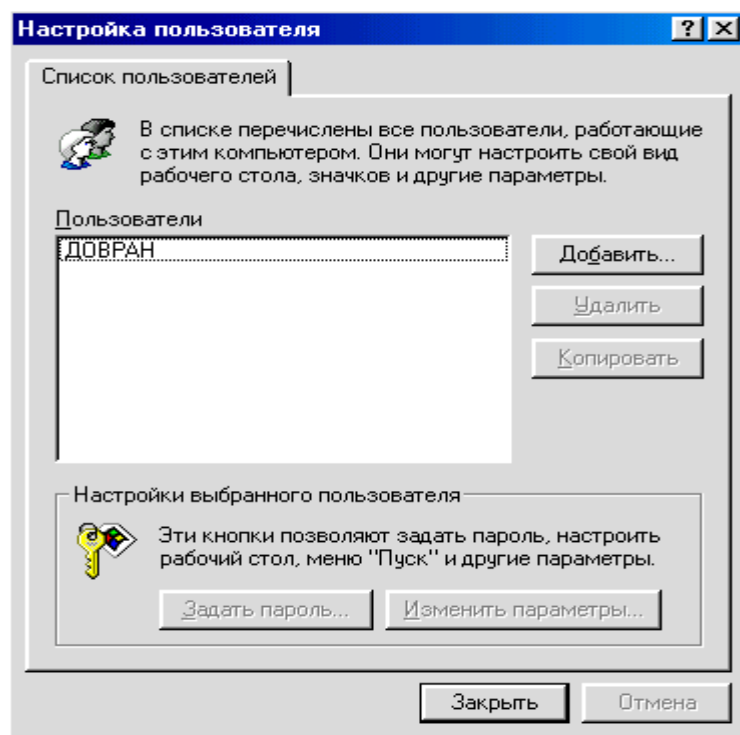

2. **Настройка пользователей** -diýen gepleşik ärişgäni çagyrmak üçin superwizoryň -ekranyň parolyny girizmeli.

3. **Добавить пользователя**-diýen ýazgyny basmaly hem-de ekrandaky görkezmelerden ugur almaly.

! Her bir ulanyja berilyän parol WINDOWS-da işlemek üçin ulanyjynyň parolydyr.



Ony  **Панель управления** -dolandyryş panelindäki **Пароли** -şu belgijige girip üýtgedip hem bolar.

[Mazmuna geçmek](#)

12. Kompýuterde birnäçe işleýji bolanda iş stolyny düzmek



1. Dolandyryş panelindäki ýokarky **Пользователи** -diýen belgini basmaly.
2. Kime iş stolyny üýtgetmek gerek bolsa onuň adyny ýazmaly, ondan soň **Изменить параметры**-ýazgyny basmaly.
3. Soňra ekranda näme görkezilse ony amal etmeli.

[Mazmuna geçmek](#)

13. Windows ýüklenýärkä ulanyjylaryň sanawy ekranda ýazylmaly bolsa aşakdaky işler amal edilmeli

1. Syçanyň peýkamyny iş stolyndaky  **Сетевое окружение**-belgijige eltip, onuň sag gulagyny basmaly, çykan sanawdan

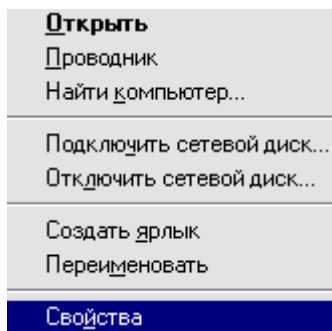

Свойства-ny saýlap almaly.

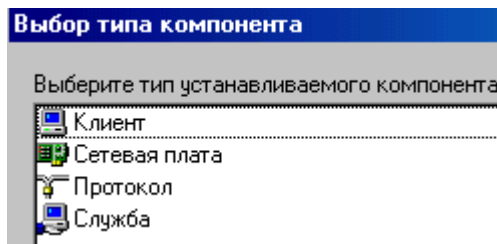

2. **Добавить**-ýazgyny basmaly, saýlamaly ýene-de şol äpişgedäki **Добавить** ýazgyny basmaly.

Клиент-і

3. Çepdäki sanawdan **Microsoft**-i saýlamaly.

4. Sagdaky sanawdan «**Клиент для сетей Microsoft**» ýazgyny saýlamaly hem-de **ОК** basmaly.

5. **Способ входа в сеть** meýdandan «**Клиент для сетей Microsoft**» saýlamaly.

[Mazmuna geçmek](#)

14. İş stolynyň düşegini(fonyny) çalyşmak

Иş ctoly, oña iňlisçe **Active Desktop** diýilip ol kompýuteriň ekranydyr, onuň düşeginiň(fony) şekillendirilişi kompýuterde bar bolan faýllar esasynda şeýle yzygiderlikde çalyşylyp bilner:

1. Syçanyň peýkamyny iş stolynyň islendik şekiljikden **boş** ýerine eltip, onuň sag gulagyny basmaly, çykan sanawdan **Свойства**-ýazgynyň üstüne eltip basmaly.
2. Çykan äpişgedäki **Фон** ýazga geçmeli.
3. **Фон** äpişgedäki äpişgejikde çykan sanawdan geregiňi saýlamaly, başgasyny goýjak bolsaň **Обзор** ýazgyny tapyp ony basmaly we HTML ýa-da başga formatdaky faýly, ol çykan äpişgeden saýlap almaly.
4. **Применить** ýazgyny basmaly, **ОК** basyp çykmalý.

[Mazmuna geçmek](#)

15. Kompýuter maksatnamalary işe girizmek

5.  **Пуск** -a baryp ony basmaly çykan sanawdan  **Программы** buýrugy saýlap almaly.

6. Eger maksatnama menýuda ýok bolsa, onuň bar bolan papkasyny açyň.
7. Gerekli maksatnamaňyzy saýlap alyň we açyp işe girişiň.

[Mazmuna geçmek](#)

16. Ähli açylan äpişgeleri ekranyň aşaky etegine ýygnamak

1. Syçanyň peýkamyny  duran hataryň, **meseleler paneliniň** boş ýerine eltip sag gulagyny basmaly:

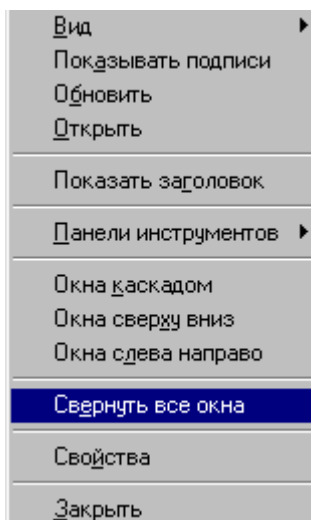

2. Şu çykan sanawdan **Свернуть все окна** ýazgyny saýlap almaly.

[Mazmuna geçmek](#)

17. Maksatnama bilen işlenilende kompýuteriň hereketsiz galan(doňan) ýagdaýyndan çykamak

1. **CTRL + ALT + DEL** düwmeleri **bir sapar** bilelikde basyp garaşmaly.

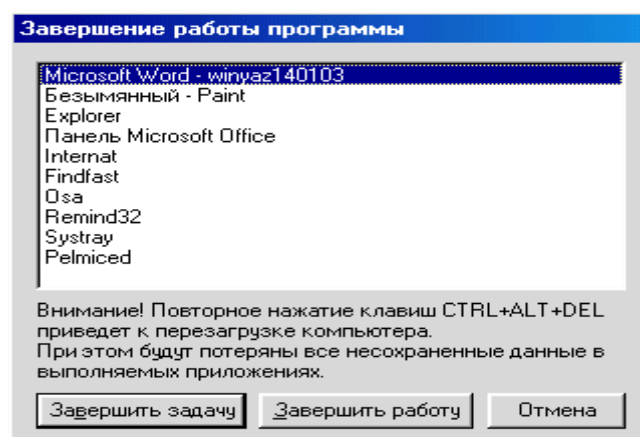





2. Çykan **Завершение работы программы** äpişgeden şol işlemeýän maksatnamaňy saýlamaly hem-de **Завершить задачу** ýazgyny basmaly.

Bellik:

Şu äpişge ekrana çykandan soň **CTRL + ALT + DEL** ikilenç bassaň kompýuter adatdan daşary ýagdaýda öçer.

18. İşlenýän maksatnamany tamamlap çykamak

- Ol işi maksatnamanyň resminama ýazylýan baş menýuwyndaky **Файл** ýazga girip, ondan çykan **Выход** ýazgyny basyp çykmalý ýa-da äpişgäniň sag ýokarysyndaky    - belgilerden  - belgini basyp hem çykyp bolar.

19. Windows-da senäni we wagty üýtgetmek

Windows-da **sene** we **wagt** uly ähmiýete eýedir, ol ähli kompýuter maksatnamalarynda, hasap-hesip işlerinde örän möhümdir. Windows-da senäni we wagty üýtgetmek üçin **Свойства: Дата и время** äpişgäni açmaly, şonda şu äpişge çykar:

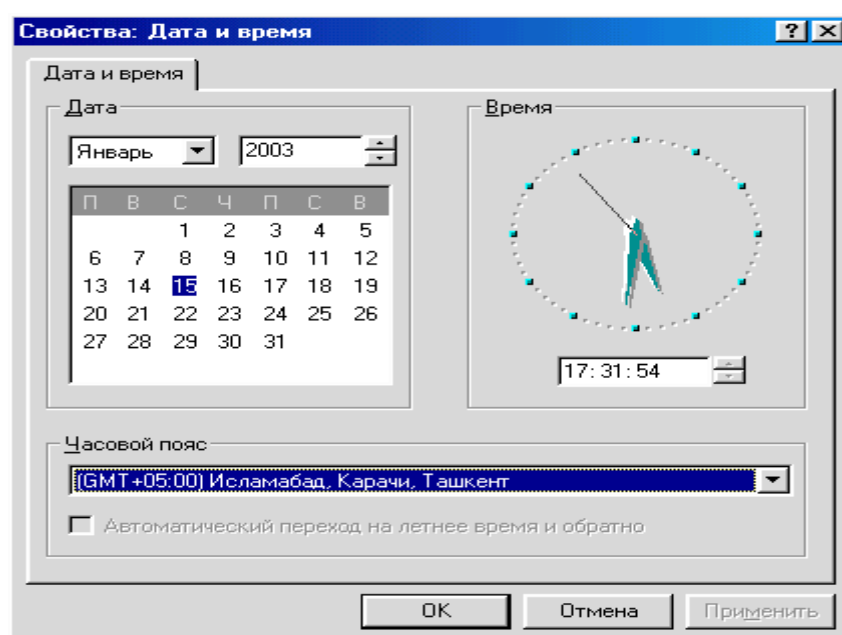

1. Дата ýazgyly topardan aýy, ýyly we günü, degişlilikde olaryň sagyndaky peýkamjyklary basyp saýlap almaly we girizmeli:

- **Aýy** sagyndaky peýkamjygy açyp çykan sanawdan goýmaly;
- **Ýyly** onuň sagyndaky peýkamjyklary basyp girizmeli;
- **Günü** kalendardan peýkamy eltip saýlap almaly;
- **Wagty** sagadyň aşagyndaky sanlaryň üstýne peýkamy degişli ülüşe eltip sagdaky peýkamjygy basyp girizmeli;
- **Sagat guşaklygy** dünýädäki belli şäherlere we ýurtlara görä saýlanyp alynmaly;

- Senäniň her bir görkezijisini ýa-da ählisini kompýutere girizeniňizden soň in aşakdaky setirden **Применить** basmaly, soňra **OK** basmaly.

Bellik

- Senäni üytgetmek üçin **Свойства: Дата и время** äpişgäni  basyp, çykan sanawdan **Настройка** geçmeli, ondan **Панель управления** geçip, onuň äpişgesinden **Дата и время** ýazgyly belgijigi açyp girip bolar.
- Senäni üytgetmek üçin **Свойства: Дата и время** äpişgäni **мeseleler paneliniň** sagynyň wagty görkezýän sifrlarynyň üstüne syçanyň peýkamyny eltip, syçanyň sag gulagyny bassaň şeýle sanaw çykar

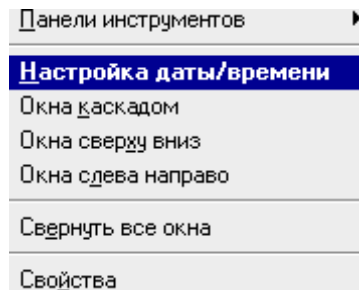

ondan **Настройка даты/времени** basyp hem senäni üytgetmek äpişgesine girip bolar.

- Kompýuterde **ulgamlaýyn sene** faýllaryň, papkalaryň döredilen we üytgedilen wagty kesgitlemek üçin ulanylýar.

[Mazmuna geçmek](#)

20.WINDOWS-da faýly we papgäni açmak

1. **Мой компьютер** -belgisine peýkamý eltip iki sapar basmaly.
2. Haýsy **diskde** faýlyň ýa-da papkaň bar bolsa ony iki sapar basyň.
3. Tapan **faýlyňyzyň ýa-da papkaňyzyň** üstüne peýkamý eltip iki sapar basyň.

- Eger faýl başga kompýuterde bolsa **Мой компьютер** -iň ýerine **Сетевое окружение** belgä girip ony gözlemeli.
- Göleýän papkaňyzy, faýlyňyzy işlejek maksatnamaňyza girip **Файл→Открыть** bilen açyp bolar.

[Mazmuna geçmek](#)

21.Köpwagt geçmedik işlenen faýly açmak

1.  basmaly çykan sanawdan **Документы** diýen ýazgyny basmaly çykan sanawdan öz faýlyňy saýlap almaly ýa-da maksatnama umumy girip baş menýudaky **Файл** ýazgyny basyp çykan sanawdan öz faýlyňyzyň adyny tapyp ony açmaly.

Bellik

- Käbir maksatnamalar açylan faýllary **Документы** menýuda ýerleşdirmeyärler. Eger faýlyňyzy ol ýerden tapmasaňyz, ony **Пуск** girip **Найти** buýruk bilen **Файлы и папки** setirdäki **Найти**-äişgä girip adyny berip hem tapyp bolar.

22.Faýly ýa-da papkany nusgalamak

1. **Мой компьютер** ärişgeden ýa-da  Проводник-den nusgalanjak faýly ýa-da papkany saýlamaly.
2. **Правка** menýudan **Копировать** buýrugy saýlamaly.
3. Nusganyň goýuljak papkasyny ýa-da diskini açmaly.
4. **Правка** menýudaky **Вставить** buýrugy saýlamaly.

Bellik

- Birbada birnäçe faýllary ýa-da papkalary nusgalajak bolsak, onda **CTRL** düwmäni basyp durup olary belgilemeli.

23.Faýly ýa-da papkany çeýe diske(diskete) ibermek

1. Çeýe diski disk salynýan ýere  Диск 3.5 (A) salmaly.
2. **Мой компьютер** ärişgeden ýa-da WINDOWS проводник-den nusgalanjak faýly ýa-da papkany saýlamaly.
3. **Файл** ýazgynyň menýuwndaky sanawdan **Отправить** ýazga barmaly, onda çykan sanawdan diski görkezmeli.

Bellik. Islendik papkany ýa-da faýly belgiläp syçanyň sag gulagyny basyp çykan sanawdan **Отправить** ýazgydan  Диск 3.5 (A) saýlamaly.

24.Faýlyň ýa-da papkanyň ýerini üýtgetmek

1. **Мой компьютер** ärişgeden ýa-da  Проводник-den ýeri üýtgedilmeli faýly ýa-da papkany saýlamaly.
2. **Правка** menýudan **Вырезать** buýrugy saýlamaly.
3. Faýly ýa-da papkany ýerleşdirjek papkaňy ýa-da diskiňi açmaly.
4. **Правка** menýudan **Вставить** buýrugy saýlamaly.

Bellik: Birbada birnäçe faýllaryň ýa-da papkalaryň ýerini üýtgetjek bolsak, onda **CTRL** düwmäni basyp durup olary belgilemeli.

25.Papkada ýarlyk(ýanýoldaş) döretmek

Ol iş köplenç maksatnamany ýa-da işi çalt işe girizmek üçin gerek bolýar

1. **Мой компьютер** ärişgeden ýa-da  **Проводник** -den ýarlyk(ýanýoldaş) döredilmeli papkany saýlamaly.

2. **Файл** menýudan **Создать** buýrugy saýlamaly, ondan soňra **Ярлык** buýrugy saýlamaly.

3. Ekrandaky gözükdürmä eýermeli.

[Mazmuna geçmek](#)

26. Iş stolyňa papkanyň, faýlyň ýarlygyny(ýanýoldaşyny) ýerleşdirmek

1. **Мой компьютер** ärişgeden ýa-da  **Проводник** -den ýarlyk döredilmeli papkany, printeri, kompýuteri ýa-da faýly saýlamaly.

2. **Файл** menýudan **Создать ярлык** buýrugy saýlamaly.

3. Döreden ýarlygyňy iş stolyňa tarap süýremeli.

Bellik

- Bar ýarlygyň parametrlerini üýtgetjek bolsaň ýarlyga baryp syçanyň sag gulagyny basyp **Свойства** buýrugy saýlamaly.
- Ýarlygy aýyrmak üçin ony **Корзина** geçiräýmeli, onyň bilen ol işe, maksatnama, resminama hiç zat bolanok.

[Mazmuna geçmek](#)

27. "Программы" menýuwa goşmaça menýu goşmak

1.  **Пуск** baryp syçanyň sag gulagyny basyp çykan sanawdan **Открыть** buýrugy saýlamaly.

2. **Программы** papkasyny iki sapar basmaly.

3. **Файл** menýudan **Создать** buýrugy saýlamaly, ondan soňra **Папка**-ny saýlamaly.

4. Täze goşmaça menýuýyň adyny girizmeli.

4. **ENTER** düwmäni basmaly we döreden papkaňy açmaly.

5. **Файл** menýudan **Создать** buýrugy saýlamaly ondan soňra **Ярлык** buýrugy saýlamaly.

6. Ýarlyk döretmegiň ussady bilen şu goşmaça menýuwa zerur görkezmeleri girizmeli.

[Mazmuna geçmek](#)

28. Papka döretmek işi

1.  **Проводник** -den papka dörediljek diskiňi saýlamaly.

2. **Файл** menýudan **Создать** buýrugy saýlamaly, ondan soňra **Папка** ýazgyny saýlamaly.

3. Ärişgede täze papka ýüze çykar, oňa **şertli** at berlendir.

4. Ol kursor duran **şertli** ada täze at berip **ENTER** düwmäni basmaly.

Bellik: Eger papkanyň içinde papka döretjek bolsaň şulardan 2 we 3 gaýtalaýmaly

[Mazmuna geçmek](#)

29. Faýlyň ýa-da papkanyň adyny üýtgetmek

1. **Мой компьютер** ärişgeden ýa-da  **Проводник** -den ady üýtgedilmeli papkany ýa-da faýly saýlamaly, bölüp almaly.

2. **Файл** menýudan **Переименовать** buýrugy saýlamaly.

3. Kursoryň duran garalan ýerine täze ady girizmeli we **ENTER**-i basmaly.

Bellik

- Faýlyň ýa-da papkanyň **adynyň çägi**(yzynlygy) boş ýeri göz öňünde tutmak bilen **255** şekil, harp, belgi bolup biler. Faýlyň ýa-da papkanyň adynyň içinde \ / : * ? " < > | -şu belgiler bolmaly däldir.

[Mazmuna geçmek](#)

30. Faýly ýa-da papkany aýyrmak

1. **Мой компьютер** ärişgeden ýa-da  **Проводник** -den aýrylmaly papkany ýa-da faýly saýlamaly, bölüp almaly.

2. **Файл** menýudan **Удалить** buýrugy saýlamaly.

Bellik

- Aýrylan faýly ýa-da papkany **dikeldip** bolar, şol amala serediň.
- Aýyrmak üçin faýlyň ýa-da papkanyň belgijiginden tutup ony **Корзина** belgijigine gönüden göni eltseňem bolar. Eger süýreýän wagtyň **SHIFT** düwmäni basyp dursaň aýrylýan papka ýa-da faýl **Корзина** ýerleşdirilmez.

[Mazmuna geçmek](#)

31. Bar bolan faýly ýa-da papkany gözlemek

1.  **Пуск** basmaly, çykan sanawdan **Найти** buýrugy geçmeli, ondan **Файлы и папки** geçmeli, ony bassaň gözleg ärişgesi çykar.

2. **Имя** diýilip ýazyлан meýdança gözlenýän faýlyň doly adyny ýa-da adynyň bölegini ýazmaly.

Eger faýlyňyzyň ady näbelli bolsa, ondaky bar bolmaly käbir sözleriňi **Искать текст** meýdança girizseňizem ol faýl tapylar.

Обзор diýen ýerden nireden we haýsy diskden gözlenilmesini görkezmeli.

5. **Найти** ýazgyny basmaly.

32.Kompýuterdäki maglumatlara, maksatnamalara seretmek

6. **Мой компьютер** belgijige peýkamy eltip yzly-yzyna iki sapar basmaly.
7. Çykan äpişgeden haýsy diski seretjek bolsaň onuň belgijiginiň üstüne peýkamy eltip iki sapar basmaly. Şonda saýlan diskiňizdäki faýllar we papkalar çykar.
8. Faýly ýa-da papkany açjak bolsaňyz, onyň belgijiginiň üstüne peýkamy eltip iki sapar basyp ýa-da syçanyň sag gulagyny basyp ol işi amal edip bolar.

Bellik

- Papkalaryň düzümleri boýunça bir dereje ýokary galjak bolsaň  belgini ýa-da BACKSPACE düwmäni basmaly. Eger paneldäki gurallar ekrana çykarylmasa **Вид** menýudaky **Панели инструментов** buýrugy basmaly, ondan soňra **Обычные кнопки** saýlamaly.

[Mazmuna geçmek](#)

33.Faýly ýa-da papkany gözlemegiň goşmaça mümkinçilikleri

9.  basmaly çykan sanawdan **Найти** buýrugy saýlamaly, soňra **Файлы и папки** geçmeli.
10. Çykan äpişgeden **Дата** geçmeli, şonda haýsy senede döreden faýllaryň sanawy çykar, senäni özüň berseňem bolar.

Kesgitli görnüşli ýa-da möçberli faýlyň gözlegi üçin **Дополнительно** ýere girip görkezmeli.

11. **Найти** ýazgyny basmaly.

Bellik

- Gözlenýän faýllaryň ýa-da papkalaryň sanawyny çäklendirmek üçin **Дата** we **Дополнительно** ýerlerde şertler berilmelidir.
- Eger **Дата**-da **Все файлы** görkezilen bolsa, onda gaty(C) disk-de **Имя и местоположение** we **Дополнительно** ýerlerde berlen şertleri kanagatlandyran gözleg amal bolar.

[Mazmuna geçmek](#)

34.Faýllary arhiwirlemek

12. Arhiwirlemek maksatnamasyny işe goýbermek üçin *salgy bermeli* (mysal üçin **WINDOWS commander** programmasy).
2. Salgyda çykan gözükdürmä laýyklykda işleri ýerine ýetirmeli.

Bellik

- Arhiwirmek işini  girip **Программы**→ **Стандартные**→**Служебные** buýruklar bilen **Архивация данных** saýlap alyp amal edip bolar.
- **Служебные** menýuda "**Архивация данных**" ýok bolsa ol ýerde şeýle maksatnama goýulan dälär, ony goýmaly.

[Mazmuna geçmek](#)

35. Arhiwirmek maksatnamasyny kompýutere goýmagyň yzygiderligi şeýledir

Arhiwator kompýuter maksatnamasy ýok bolsa ony goýmaly, ol işi aşakdaky yzygiderlikde amal etmeli:

13.  basyp **Настройка** saýlamaly, ondan soňra **Панель управления** geçmeli.

14. **Установка и удаление программ** -iki sapar basmaly.

15. **Установка Windows** saýlamaly.

16. Gerekli kategoriýalaryň komponentlerini saýlamaly **Состав** basmaly.

BellikEger gerekli kategoriýalaryň komponentler **Установка и удаление программ** gepleşik äpişgede çykmasa onda olar sönky wersiýalarda bolup, arhiwirmek işini başga maksatnamalar bilen amal etmeli.

[Mazmuna geçmek](#)

36. Faýllary ekran tutylary arkaly parol bermek bilen goramak

Свойства: Экран gepleşik äpişgeden **Заставка** açmaly.

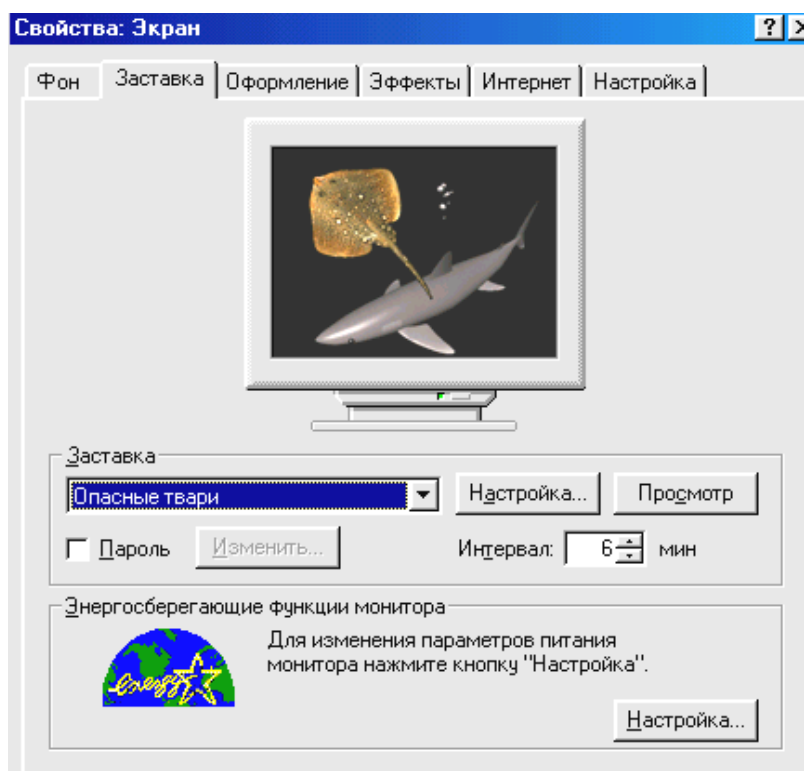

2. **Заставка** äpişgejikde tutynyň adyny saýlap almaly.

3. **Пароль** ýazgynyň öňüne basyp bellik etmeli **Изменить** basmaly.

4. Paroly girizmeli, soňra ol paroly tassyk etmek üçin **ikilenç** girizmeli.

Беллик

- **Свойства: Экран** gepleşik äpişgä girmek üçin  basyp **Настройка** we **Панель управления** baryp iki sapa **Экран** basyp **Заставка** girip bolar.

[Mazmuna geçmek](#)

37. **Компýuteriň garaşýan we dynç alýan iş düzgünlerinde, onuň parol bilen goralýşy**

Свойства: Управление электропитанием gepleşik äpişgesini açmaly.

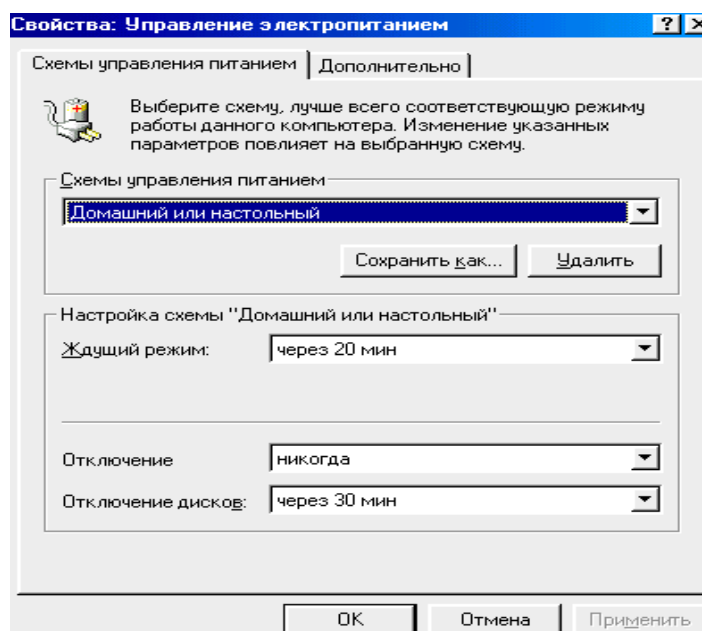

17. **Дополнительно** ýazga geçmeli **Запрашивать пароль при выходе из спящего режима** ýazga bellik etmeli

Беллик

- **Свойства: Управление электропитанием** äpişgäni  basyp **Настройка** we **Панель управления** buýruklara baryp **Управление электропитанием** ýazgyny iki sapa basmaly.

Windowsda paroly garaşylýan (bu ýagdaýda tok az sarp edilýär, birbada işläp başlap bolýar) we öçürilen ýagdaýdaky ýaly (onda ähli işleýän maksatnamalar ýapylan bolýar, işi başlamak olary täzeden işe girizmek bilen başlanmaly) mümkinçiliklerde ulanylýar.

[Mazmuna geçmek](#)

38. İş stolynyň düşegini üýtgetmek

1. Ýokardaky **Свойства: Экран** äpişgäni açmaly.

2. **Рисунок** sanawdan gerek düşegiňi saýlap almaly ýa-da **Узор** ýazgyny basyp gerekli düşegiňi saýlamaly ýa-da üýtgetmeli.
3. Üýtgeşikligi görmek üçin **Применить** basmaly äpişgäni ýapmaly ýa-da **OK** basmaly.

Беллик

- **Свойства: Экран** äpişgäni basmak üçin  bassaňam bolar, soňra **Настройка** we **Панель управления** geçip **Экран** iki sapa basmaly.
- Ekranyň **düşegini** döretmek üçin **grafiki formatdaky** faýllar ulanylýar, olar (**.bmp**), GIF (**.gif**) we JPEG (**.jpeg**) şeýle giňeldilenlerdirler.
- Kiçijik düşek suraty bilen tutuş ekrany doldyrmak üçin **Рядом** parametri saýlap almaly. Düşegi ekranyň ortasynda ýerleşdirjek bolsaň **По центру** parametr bilen amal etmeli.
- Birbada ekran üçin surat hem owadan zolak saýlanyp bilner. Eger **Рядом** parametr saýlanan bolsa zolak görünmez.
- Iş stolynyň düşegi hökmünde Paint bilen öz çeken suratyňy ýa-da skanerde girizilen suratyňy goýsaňam bolar.

[Mazmuna geçmek](#)

39. Iş stolynyň elementlerini üýtgetmek

1. Iş stolynyň **elementlerini** üýtgetmek **Свойства: Экран** äpişgäniň **Оформление** ýazgysyna geçmeli şonda şu äpişge çykar:

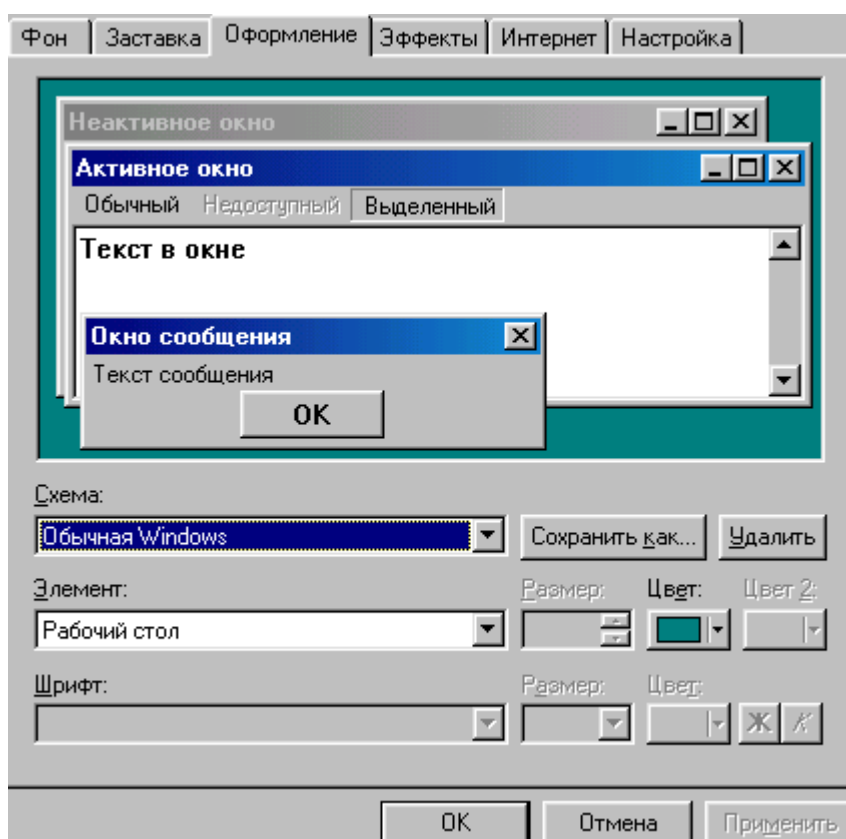

2. Ekrandaky haýsy elementi üýtgetjek bolsaňyz **Элемент** sanawdan ony saýlap almalý **Размер** we **Цвет** meýdanlarda gerek üýtgeşmeleriňi girizip olara degişli şriftleri üýtgetmek gerek bolsa olary hem üýtgetmeli.
3. Eger birbada ekranyň ähli elementlerini üýtgetmek gerek bolsa, onda **Схема** sanawdan saýlap alyp amal etmeli.

Беллик

- **Свойства: Экран** ärişgede **Оформление** geçmek üçin  basyp **Настройка** we **Панель управления** geçip **Экран** belligi iki sapar basyp çykan ärişgeden **Оформление** ýazgyny saýlap alyp bolar.
- Eger **Элемент** meýdanýndan **Заголовок активного окна** ýa-da **Заголовок неактивного окна** ýazgy saýlansa, onda onuň düşegini üýtgetmek **gradiýent** doldurmak bilen täze çykan ärişgede amal edilýär. Gradiýent doldyrmaklyk **256 reňk** bar kompýuterlerde mümkindir.
- Ekranyň käbir elementleri üýtgedilenden soňra, olary ýatda saklamak üçin **Сохранить как** ýazgyny basmalý we shema adyny girizmeli, görkezilen at **Схема**-da çykar.

[Mazmuna geçmek](#)

40. Ekranyň mümkinçiliklerini üýtgetmek

1. Ekranyň mümkinçiliklerini üýtgetmek üçin **Свойства: Экран** ärişgä girmeli **Настройка** ýazgyny açmalý, ony açsaň şol ärişge şeýle bolar:

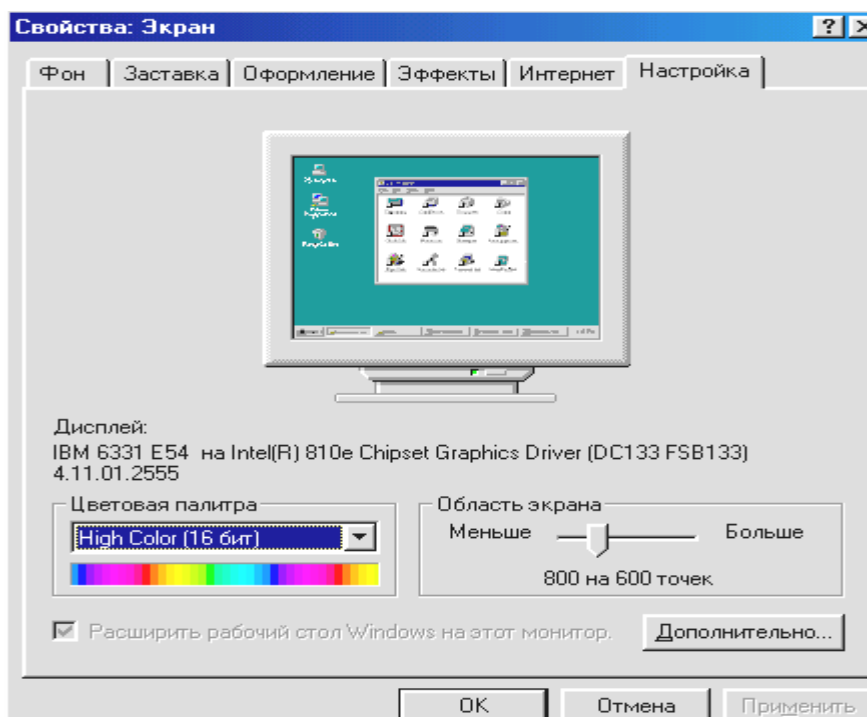

2. **Область экрана** toparda gerek nokatlaryňy görkezilen dili süýräp goýmaly.

Bellik

- **Свойства: Экран** ärişgä  baryp **Настройка** we **Панель управления** baryp **Экран** iki sapar basmak bilen **Настройка** geçip bolar. Mümkünçilikler peýdalanylýan **monitora** we **wideoadaptere** baglydyr.

[Mazmuna geçmek](#)

41.Ekrandaky şriftleriň möçberini üýtgetmek

1. Ýokarky **Свойства: Экран** ärişgäniň **Настройка** ýazgysyna geçmeli.
2. Monitoryň häsiýetleri berilýän ärişgäni açmak üçin **Дополнительно** ýazgyny basmaly, şonda şu ärişge çykar:

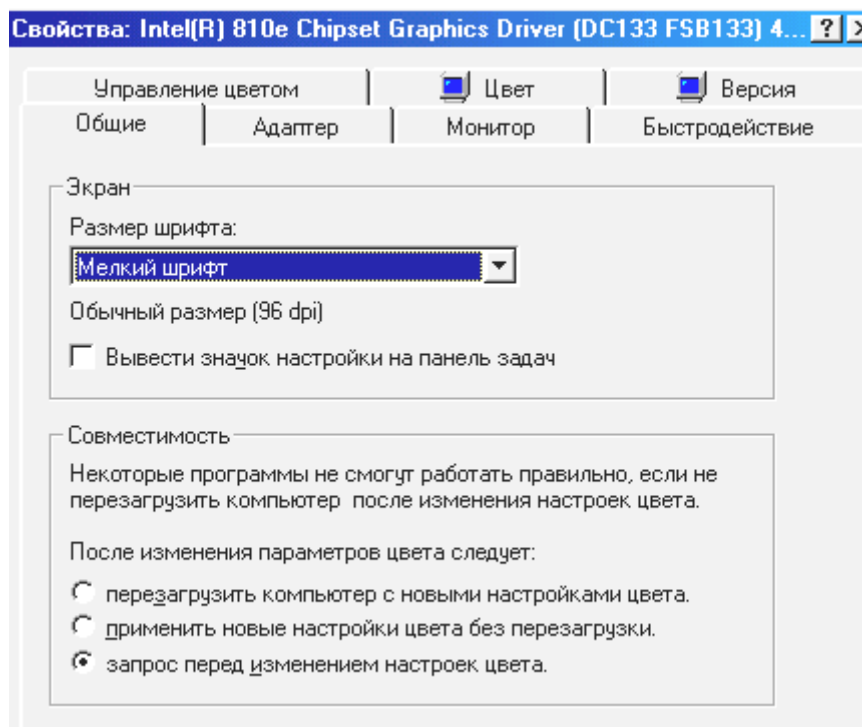

- 3.Şu **Общие** ärişgedäki **Размер шрифта** sanawdan ekranda görünjek şriftiň möçberini saýlamaly.

Standarta gabat gelmeýän şriftiň möçberini bermek üçin şol ýerdäki sag peýkamjygy basyp **Другой** saýlamaly.

Bellik

- **Свойства: Экран** ärişgedäki **Настройка** ärişgä -danam baryp bolar, ondan soň **Настройка** we **Панель управления** geçmeli, ondan soň **Экран** iki sapar basyp **Настройка** -ny saýlap almaly.
- Eger **Размер шрифта** sanaw meýdany elýeter bolmasa **Область экрана** topardan 480 nokada 640 artýan mümkinçilikleri bermeli, galan ýagdaýlary berip bolmazlygy mümkindir.

[Mazmuna geçmek](#)

42. Monitora tuty goýmak

Ekrana **tuty goýmak** işi kompýuter toga birikdirilip işlenmeýän ýagdaý üçin ýa-da dynç alynýan wagt üçin zerurdyr, tutyly ýagdaýda bolan kompýuteriň **ekranyny** klawiaturadaki islendik düwmäni basyp işi dowam etdirip bolar.

1. Monitora tuty goýmak üçin **Свойства: Экран** ärişgäniň **Заставка** ärişgesine geçmeli
2. **Заставка** ärişgejikden tutynyň adyny saýlap almaly.
3. Tutyny goýmagy üçin **Настройка** basmaly.

Bellik

- **Свойства: Экран** ärişgedäki **Заставка** ärişgä -danam baryp bolar, ondan soň **Настройка** we **Панель управления** geçmeli, ondan soň **Экран** iki sapa basyp **Заставка** -ny saýlap almaly.
- Monitorda tutynyň işe girişmegi **Интервал** meýdançada **görkezilen** wagt geçenden soň awtomatiki amala aşyrylýar. Monitoryň tutysyny aýyrmak üçin klawiaturada islendik düwmäni basmak ýeterlikdir.

[Mazmuna geçmek](#)

43. Kursoryň öçüp-ýanmasyny üýtgetmek

1. Kursoryň öçüp-ýanmasyny üýtgetmek üçin **Свойства: Клавиатура** ärişgä girmeli, onuň görnüşi şeýledir:

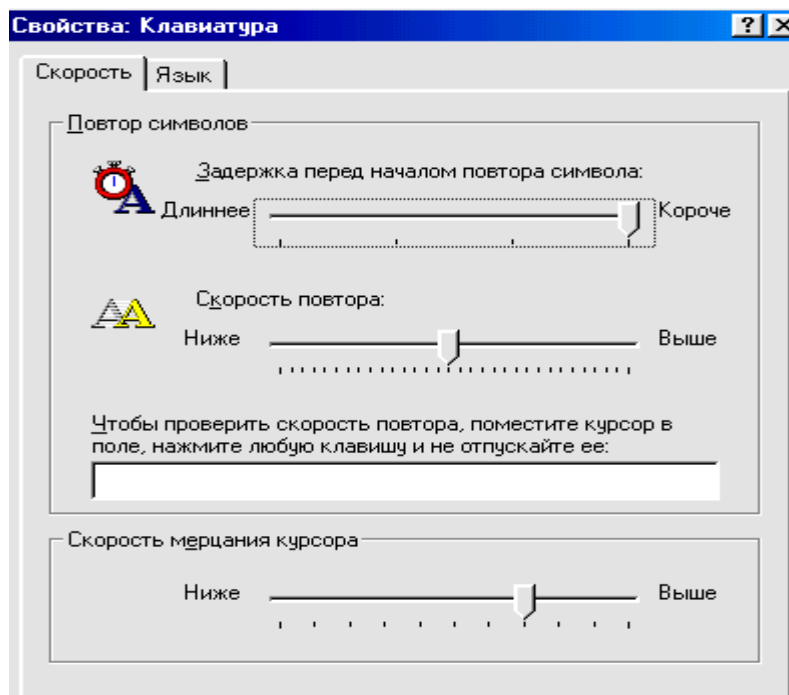

2. **Скорость** ýazylan ýerde **Скорость мерцания курсора** -diýen dili gerek ýeriňe eltmeli.

Bellik

- **Свойства:** Клавиатура ärişgä -yň üsti bilen **Настройка** we **Панель управления** baryp çykan ärişgeden **Клавиатура** ýazgyny açyp baryp bolar.

[Mazmuna geçmek](#)

44. Parkada obýektleriň şekillendirilişini üýtgetmegiň usullary

- **Мой компьютер** ärişgeden ýa-da **WINDOWS** проводник-den **Вид** menýuda **Крупные значки**, **Мелкие значки**, **Список** ýa-da **Таблица** saýlamaly.

Bellik

- **Вид-de Упорядочить значки** şekillendirişi saýlap alyşyňa görä obýektleri ady, möçberi, döredilen senesi ýa-da görnüşi boýunça tertipleşdirip bolar.
- Ärişgedäki kursoryň baran ýeriniň ýagdaýyny görkezýän setir iň aşakda ýerleşen, ol ýok bolsa **Вид** menýudan **Строка состояния** buýrugy saýlap almaly, şonda ol setir ekrana geler.

[Mazmuna geçmek](#)

45. Ähli faýllaryň we faýllaryň giňeldilen atlarynyň şekillendirilişi

1. **Мой компьютер** ärişgeden ýa-da **WINDOWS** проводник-den seredilmegi talap edilýän parkany saýlamaly.
2. **Вид** -den **Свойства папки** buýrugy saýlamaly.
3. **Свойства папки** -dan **Вид** geçmeli, ondan **Показать все файлы** parametre geçmeli.

Eger ähli faýllaryň giňeldilen atlaryny görkezmek gerek bolsa şu **Не показывать расширения для зарегистрированных типов файлов** ýazgydan belgijigi aýurmaly.

[Mazmuna geçmek](#)

46. Faýllaryň ýa-da parkalaryň häsiýetlerini üýtgetmek

1. **Мой компьютер** ärişgeden ýa-da **WINDOWS** проводник-den häsiýeti üýtgediljek faýly ýa-da parkany saýlamaly.
2. **Файл** menýudan **Свойства** buýrugy saýlamaly.

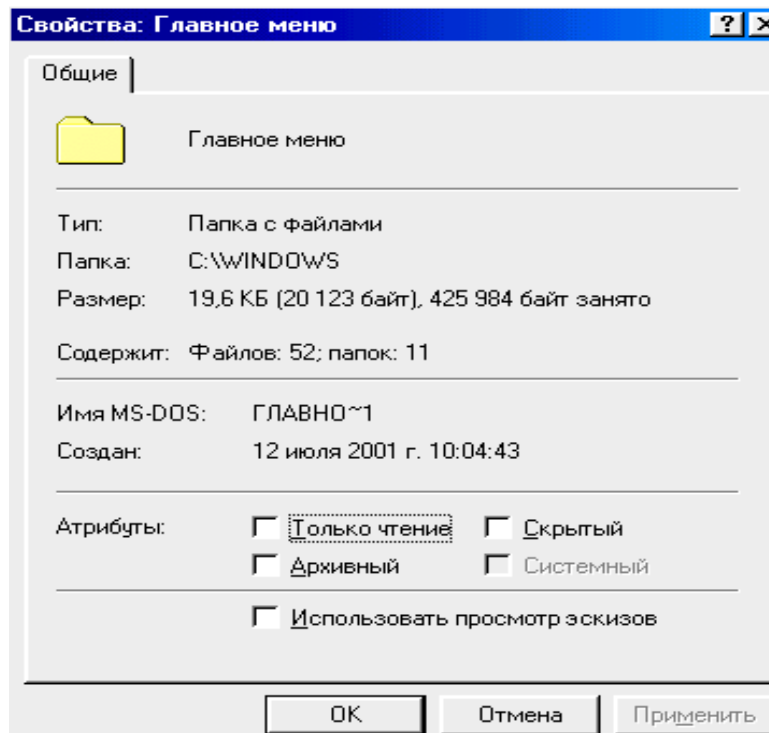

3. Şu **Свойства** äpişgede zerur bellikleri amal etmeli.

Bellik

- Papkanyň ýa-da faýlyň üstüne peýkamy eltip syçanyň sag gulagyny bassaňam çykan sanawdan **Свойства** äpişgä baryp bolar.

[Mazmuna geçmek](#)

47. Kompýuterde bar bolan faýllary ýa-da papkalar açmak

1. **Мой компьютер** iki sapar basyp açmaly.
2. Haýsy **diskde** faýl ýa-da papka duran bolsa şol **diski** açmaly.
3. Haýsy faýly ýa-da papkany açmak gerek bolsa onuň belgijiginiň " üstüne peýkamy eltip iki sapar basmaly.

Bellik

- **Вид** menýudaky buýruklar faýllaryň şekillendiriş usulyny üýtgedýär.
- Eger gözleýän faýlyň başga kompýuterde, kompýuteriň kompýuterler tora birleşdirilen bolsa **Мой компьютер** ornuna **Сетевое окружение** belgijigi açyp gözlemeli.

[Mazmuna geçmek](#)

48. Ýakynda ulanylan faýllary açmak

1.  **Пуск** basyp, çykan sanawdan **Документы** ýazgyny basmaly, sagdan sanaw çykar.

2. Sanawdan gerek resminamaňy. faýlyňy açmaly, ýok bolsa şol ýerdäki **Мои документы** ýazgyny basyp ony tarmaly.

Bellik

- Kābir maksatnamalar açylan faýllary **Документы** menýuda ýerleşdirmezlikleri hem mümkindir. Eger gerek faýlyň sanawda ýok bolsa  basyp **Найти** geçmeli ondan soňra **Файлы и папки** geçmeli, çykan **Найти** ärişgeden ony tarmak üçin buýruk bermeli.

[Mazmuna geçmek](#)

49."Документы" menýuy arassalamak

1.  basmaly çykan sanawdan **Настройка** buýruga geçmeli, ondan soňra **Панель задач** we **"Пуск"** menýuwa geçmeli.
2. **Настройка меню** ärişgäni açmaly.
3. **Меню "Документы"** topardan **Очистить** belgini basmaly.

Bellik

Свойства: Панель задач ärişgäni açmak üçin iş stolynyň islendik boş ýerine peýkamy eltip syçanyň sag gulagyny basyp çykan sanawdan **Свойства** buýrugy basaýmaly.

[Mazmuna geçmek](#)

50.Işlenilýän maksatnamany menýua goşmak

1.  basmaly **Настройка** buýruga geçmeli çykan sanawdan **Панель задач и меню "Пуск"** ärişgä geçmeli, onuň görnüşi şeýledir:

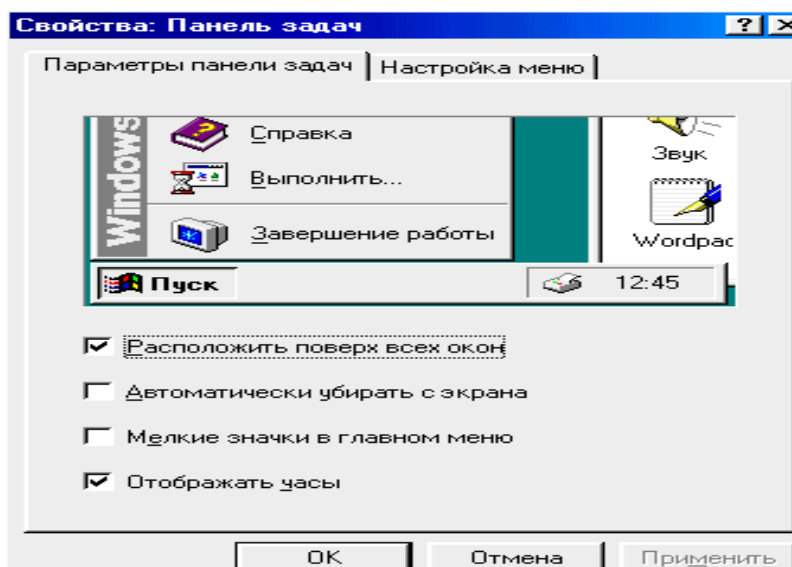

2. **Настройка меню** ýazgyny basmaly.

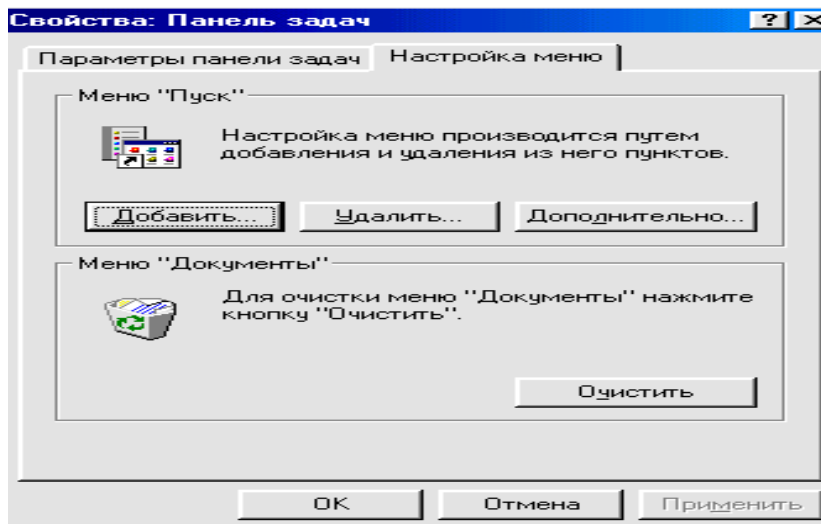

3. **Добавить** ýazgyny basmaly, ondan soňra **Обзор** düwmäni basmaly.



4. Gerek maksatnamaňy görkezmeli hem-de **Открыть** basmaly.

5. **Далее** ýazgyny basmaly, menýuýň düzüminden gerek papkaňy açmaly.

6. Menýua goşuljak täze buýrugy ady ýazylýan ýere girizmeli hem-de **Готово** ýazgyny basmaly.

7. Eger maksatnama belgijik saýlamak gerek bolsa, ony saýlamaly **Готово** ýazgyny basmaly.

Беллик

- **Свойства: Панель задач** äpişgäni açmak üçin **iş stolynyň** islendik boş ýerine reýkamy eltip syçanyň sag gulagyny basyp çykan sanawdan **Свойства** buýrugy basamaly.
-  **Пуск** menýuwa **maksatnamaňy** goşjak bolsaň, onuň belgisini  **Пуск**-yň üstüne reýkam bilen süýräp eltäýmeli.

WINDOWS **проводник**-iň äpişgesiny maksatnamaňy goşjak bolsaň **Дополнительно** düwmäni açmaly.

[Mazmuna geçmek](#)

51. "Программы" menýuýň düzümini üýtgetmek

1. **Пуск** reýkamy eltip syçanyň sag gulagyny basmaly, çykan sanawdan **Открыть** saýlamaly.
2. **WINDOWS проводник**-den **Программы** ýazgyny tapyp, oňa bellik etmeli.

Sagky äpişgede **Программы** menýua girýän maksatnamalaryň we papkalaryň sanawy çykar.

3. Islendik maksatnamany ýa-da papkany bu ýere goşyp ýa-da aýryp, başga ýere geçirip, bir papkany başga papkanyň içine salyp bilersiňiz. Ähli üýtgeşmeler **Программы** menýuda bolar.

52. Meseleler paneliniň (**Пуск** durýan ýeriniň setirini) ýerini üýtgetmek

- **Пуск** durýan ýerini peýkam bilen başga ýere süýräp geçirmeli.

[Mazmuna geçmek](#)

53. Meseleler panelini ýa-da Baş menýuwy düzmek

1.  basmaly, çykan sanawdan **Настройка** geçmeli, ondan **Панель задач и меню "Пуск"** äpişgä geçmeli.
2. **Параметры панели задач** ýazylan bölekdäki kiçijik äpişgelerde bellikler etmeli, soňra **Настройка меню** geçip degişli bellik edip **OK** basmaly.

Bellik:

Свойства: Панель задач äpişgäni açmak üçin ekranyň iň aşaky setirindäki meseleler paneliniň ( -durýan setiriniň) islendik

boş ýerine peýkamy eltip syçanyň sag gulagyny basyp çykan sanawdan **Свойства** buýrugy basaymaly.

[Mazmuna geçmek](#)

54. Kompýutere täze şrift goýmak

1.  basmaly, çykan sanawdan **Настройка** geçmeli, ondan **Панель управления** äpişgäni açmaly, açylan äpişgeden **Шрифты** şeýle belgilmeli:

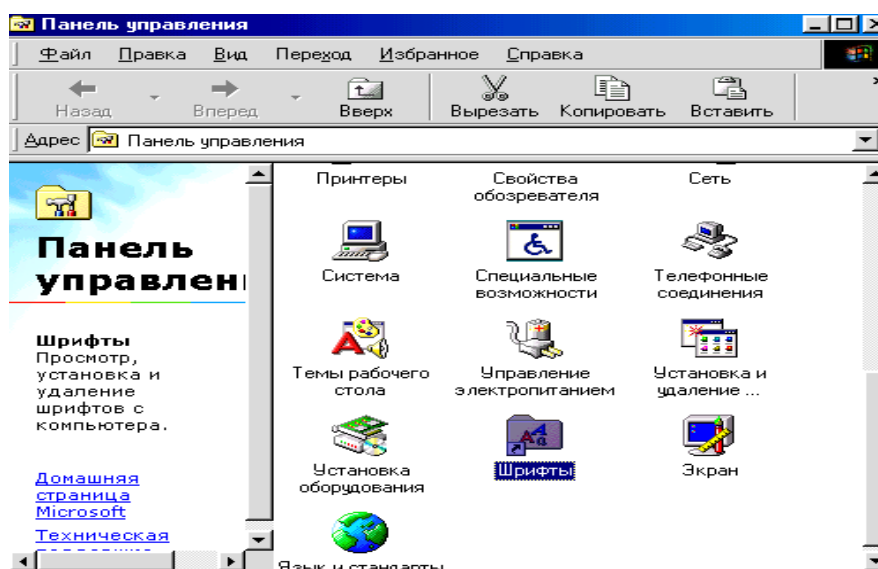

2. **Файл** menýudan **Установить шрифт** buýrugy saýlamaly.
3. Goýuljak şriftli diskiňi saýlamaly.
4. Goýuljak şriftiňi açmaly.

Bellik

- Birbada birnäçe şrift goýuljak bolsa **CTRL** düwmäni basyp duryp, olary saýlamaly.
- TrueType, Adobe Type 1 şriftler ýa-da nokatlaýyn şriftleri **Шрифты** goşmak üçin olaryň papkasyny **Шрифты**-iň üstüne süýrär eltäýmeli.
- Şrifti kompýuter toryndan öz kompýuteriňize goýjak bolsaňyz, siziň gaty diskiňizdäki **Добавление шрифтов** ärişgedäki **Копировать шрифты в папку Fonts** belligi aýryň, ol parametr **Установить шрифт** buýruk bilen TrueType ýa-da nokatlaýyn şriftleri goýmakda mümkindir.

[Mazmuna geçmek](#)

55.Kompýuterden şriftleri aýyrmak

1.  basmaly, çykan sanawdan **Настройка** geçmeli, ondan **Панель управления** ärişgäni açmaly, **Шрифты** belgijigini iki sapa basyp, **Шрифты** papkasyny açmaly.
2. Aýryljak şriftiň belgijigini garalamaly.
3. **Файл** menýudan **Удалить** buýrugy basyp aýyrmaly.

[Mazmuna geçmek](#)

56.Kompýutere goýulan şriftleri görmek

1.  basmaly, çykan sanawdan **Настройка** geçmeli, ondan **Панель управления** ärişgäni açmaly, **Шрифты** belgijigini iki sapa basyp, **Шрифты** papkasyny açmaly.
2. Şrifti görjek bolsaň, onuň belgisine baryp ony açmaly.

[Mazmuna geçmek](#)

57.Şriftiň nusgalaryny çap etmek

1.  basmaly, çykan sanawdan **Настройка** geçmeli, ondan **Панель управления** ärişgäni açmaly, **Шрифты** belgijigini iki sapa basyp, **Шрифты** papkasyny açmaly.
2. Şriftiň nusgalary bar ärişgedäki **Печать** ýazgyny basmaly.

[Mazmuna geçmek](#)

58.Meñzeş şriftleriň gözlegi

1.  basmaly, çykan sanawdan **Настройка** geçmeli, ondan **Панель управления** ärişgäni açmaly, **Шрифты** belgijigini iki sapa basyp, **Шрифты** papkasyny açmaly.
2. **Вид** menýudan **Группировать схожие шрифты** buýrugy saýlamaly.
3. **Группировать шрифты по схожести со шрифтом** sanawdaky meýdandan şrifti saýlamaly.

Şriftleriň toparlary saýlanan sanawy şriftleriň meňzeşliginiň nyşanyňa görä üç topara bölünýär.

[Mazmuna geçmek](#)

59. Kompýuteriň klawiaturasynyň düwmesini basandaky kabul edijiliginiň tizligini üýtgetmek

1. **Свойства: Клавиатура** gepleşik äpişgesini açmaly:

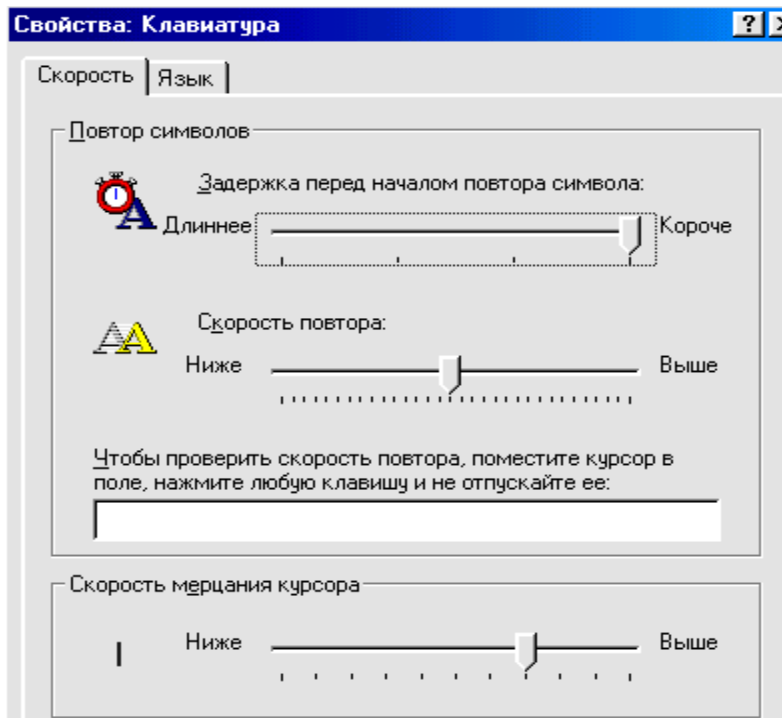

2. **Скорость** ýazylan ýerde degişli üýtgeşme girizmeli.

- **Задержка перед началом повтора символа** girip, onuň dilini süýşürmek bilen düwmäni basmakda kabul edilişik düzlenýär.
- Ikilenç düwmäni basyp duranyňdaky tizligi düzlemek **Скорость повтора** dilini süýşürmek bilen amal edilýär

Беллик

- **Свойства: Клавиатура** äpişgäni  girip, çykan sanawdan **Настройка** geçip, **Панель управления** äpişgäni açyp **Клавиатура** belgijigini açyp hem girip bolar.

[Mazmuna geçmek](#)

60. Kompýuterde köp dillerde ýazgy ýazýan kömegiň goýulyşy

1. **Установка и удаление программ** äpişgedе **Установка Windows** äpişgäni açmaly onuň görnüşі şeýledir:

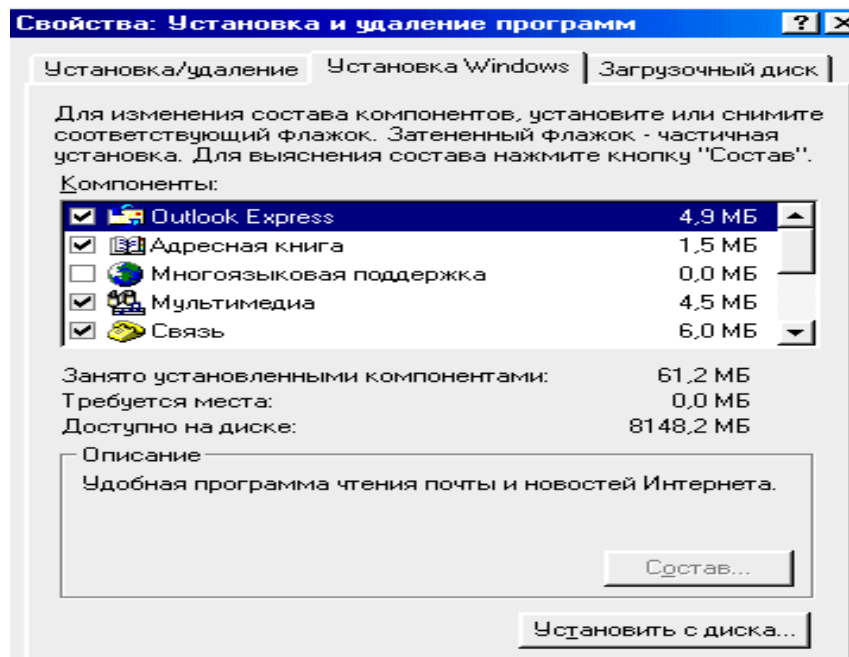

2. ☐ Многоязыковая поддержка saýlamaly we aşakdaky **Состав** ýazgyny basmaly.
3. Gerek dilleriň we dil toparlarynyň hemmesinde bellik bolsun.
4. **OK** basmaly, ýene-de täzedен **OK** basmaly.
5. Ähli edilen üýtgeşmeler kompýuterde, kompýuter täzedен işe goýbereniňden soň peýda bolar.

Bellik

- **Windows** köp dillerde resminamalar döredýär, **merkezi** we **gündogar Ýewropa** we **Baltkýaka** hem-de **grek** we **türk** dillerinde, şol sanda **türkmen dilinde** resminamalary döretjek bolsaň köp dilli kömek hökmandyr, onuň üçin **Türkmen diliniň** harplary **Microsoft** firmasy tarapyndan ol ýerde goýulmalydyr.

[Mazmuna geçmek](#)

61.Goýulan diliň harplarynyň klawiaturadaky ýerleşişini çalyşmak

1. **Свойства: Клавиатура** äpişgedäki **Язык** äpişgä girmeli:

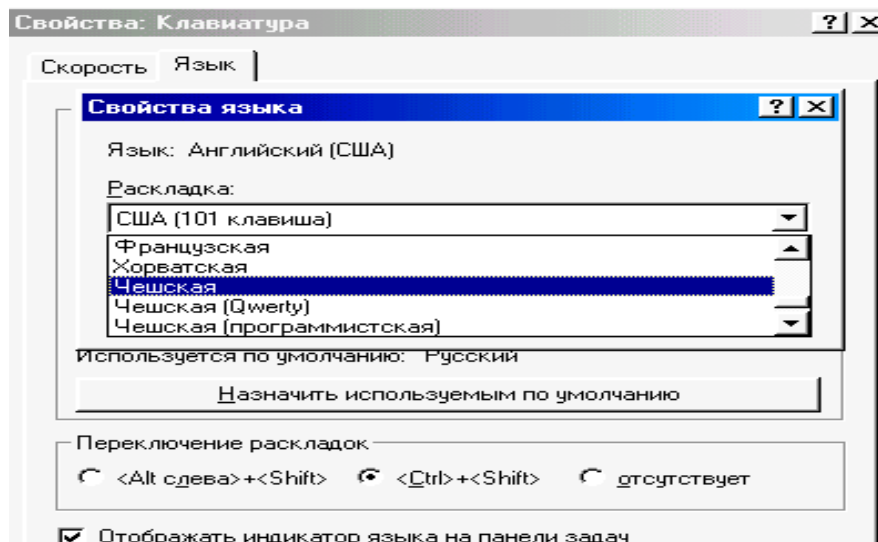

2. Diller getirilen sanawdan, geregiňi saýlamaly we **Свойства** ýazgyny basmaly.
3. Dilden dile geçmegiň usulyny görkezmeli we **OK** basmaly .

Bellik

- **Свойства: Клавиатура** ärişgedäki **Язык** ärişgä  **Пуск**, ondan çykan sanawdan **Настройка** geçmeli, soňra **Панель управления** ärişgäni açmaly, ondan **Клавиатура** begisini basyp **Язык** ärişgä geçip bolar.

[Mazmuna geçmek](#)

62.Goşmaça dili goýmak ýa-da klawiaturada harplary ýerleşdirmek

1. **Свойства: Клавиатура** ärişgä girip ýokarky **Язык** ärişgä geçmeli

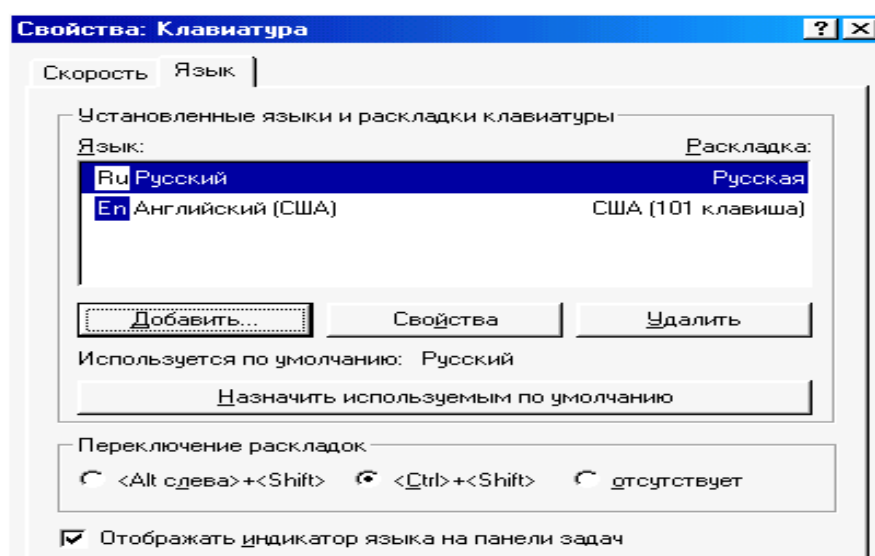

2. **Добавить** ýazgyny basmaly.
3. **Добавление языка** ärişgede gerekisini saýlamaly we **OK** basmaly.

Bellik

- **Свойства: Клавиатура** ärişgedäki **Язык** ärişgä  ondan çykan sanawdan **Настройка** geçmeli, soňra **Панель управления** ärişgäni açmaly, ondan **Клавиатура** begisini

basyp **Язык** geçip bolar.

- Eger **Язык** ärişgede **Отображать индикатор языка на панели задач**-diýen ýerde bellik goýulan bolsa meseleler panelinde goýulan dilleri görkezýän indikator goýulýar, oňa basyp çykan sanawdan klawiaturany şol dile geçirip bolar.

[Mazmuna geçmek](#)

63. Kompýuterden dili ýa-da klawiaturada harplaryň ýerleşdirilişini aýyrmak

1. **Свойства: Клавиатура** ärişgä girip ýokarky **Язык** ärişgä geçmeli, onuň ärişgesi ýokarda getirilendir.
2. Çykan sanawdan aýrylmaly dili we harplaryň ýerleşişini saýlamaly hem-de **Удалить** basmaly.

Беллик

- **Свойства: Клавиатура** ärişgedäki **Язык** ärişgä  ondan çykan sanawdan **Настройка** geçmeli, soňra **Панель управления** ärişgäni açmaly, ondan **Клавиатура** begisini basyp **Язык** geçip bolar.

[Mazmuna geçmek](#)

64. Syçanyň düwmeleriniň ýerleşişini üýtgetmek

1. **Свойства: Мышь** ärişgäni açmaly, onuň görnüşi şeýledir:

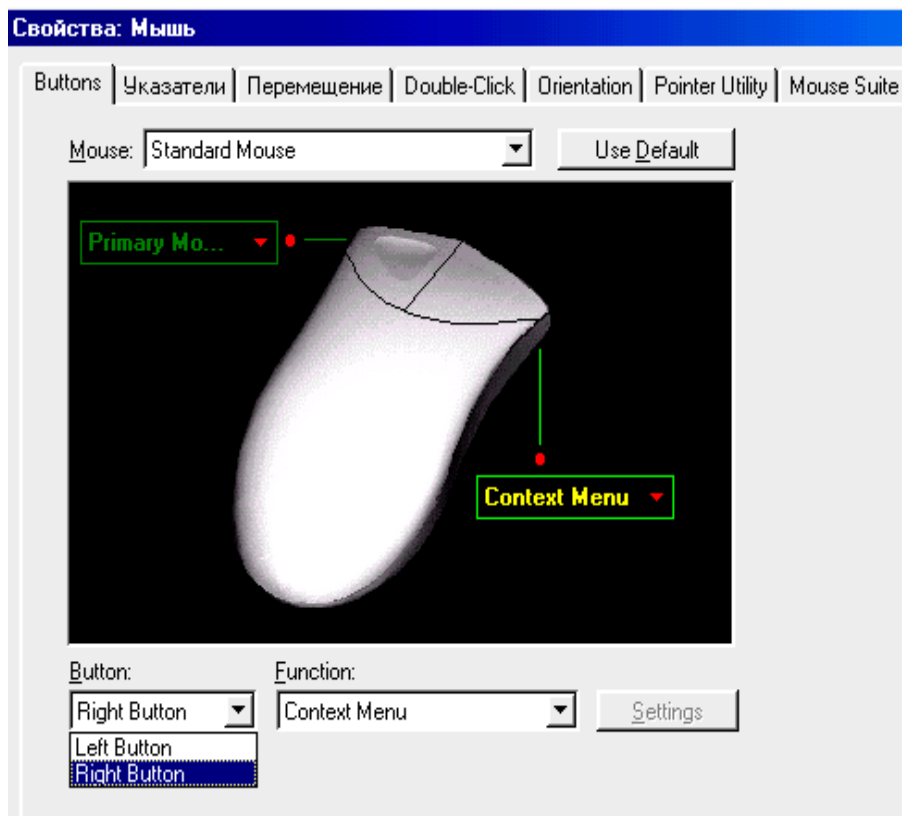

2. Sağlakaýlar üçin **Для правши(Right Button)** ýa-da çepkeýler üçin **Для левши(Left Button)** saýlamaly.

Bellik

- **Свойства: Мышь** ärişgä basyp ondan çykan sanawdan **Настройка** geçmeli, soňra **Панель управления** ärişgäni açmaly, ondan **Мышь** begisini basyp geçip bolar.

[Mazmuna geçmek](#)

65.Syçany iki sapar basaňdaky tizligiň üýtgedilişi

1. **Свойства: Мышь** ärişgä girmeli.
2. **Скорость двойного нажатия** topardaky düzleýiş dili süýremeli.

Bellik

- **Свойства: Мышь** ärişgä basyp ondan çykan sanawdan **Настройка** geçmeli, soňra **Панель управления** ärişgäni açmaly, ondan **Мышь** begisini basyp geçip bolar.
- Goýulan tizligi barlamak üçin surata iki sapar basyp amal etmeli.

[Mazmuna geçmek](#)

66.Syçanyň peýkamyň hereket ediş tizligini üýtgetmek

1. **Свойства: Мышь** ärişgä girmeli.

2. **Перемещение** ärişgä geçmeli.
3. **Скорость перемещения указателя** bölekdäki topardan peýkamy düzgünleşdirýän dili gerek ýeriňe çekip süýşürmeli:



Bellik

- **Свойства: Мышь** ärişgedäki **Перемещение** ärişgä  basyp ondan çykan sanawdan **Настройка** geçmeli, soňra **Панель управления** ärişgäni açmaly, ondan **Мышь** begisini basmaly, çykan ärişgeden **Перемещение** ärişgä geçmeli.
- Peýkamyň ekrandaky hereketiniň tizligi ulanyjynyň ony kabul edijiligine bagly.

[Mazmuna geçmek](#)

67.Syçanyň peýkamynyň görnüşini üýtgetmek

1. **Свойства: Мышь** ärişgäni açmaly.
2. Açylan ärişgeden **Указатели** ärişgäni açmaly, onuň görnüş:

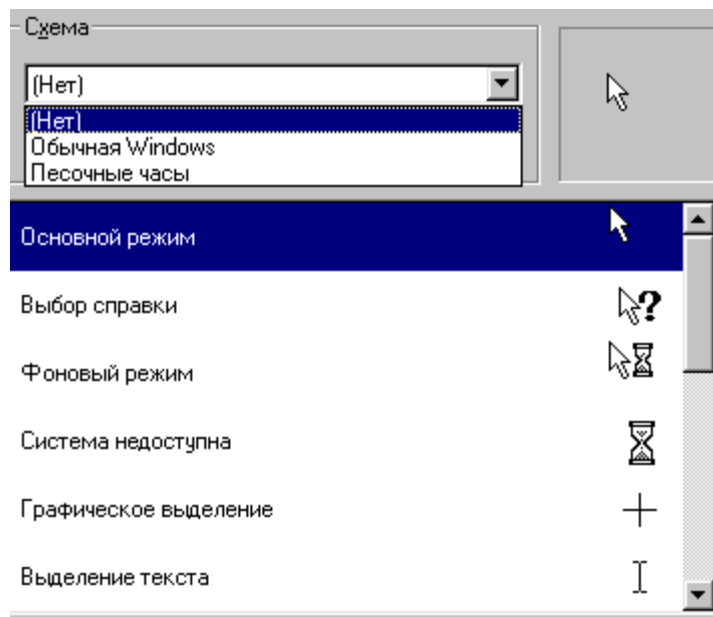















3. Ähli görkezijileriň görnüşlerini üýtgetmek üçin ýokarky **Схема** toparyna girip başga shemany saýlap almaly.
4. Diňe bir görnüş üýtgetjek bolsaň, ony saýlamaly, soňra **Обзор** basmaly, peýkamyň görnüş bolan faýly açmaly.

Bellik

- **Свойства: Мышь** ärişgedäki **Указатели** ärişgä  basyp, ondan çykan sanawdan **Настройка** geçmeli, soňra **Панель управления** ärişgäni açmaly, ondan **Мышь** begisini basmaly, çykan ärişgeden **Указатели** ärişgä geçmeli.

- **WINDOWS** kompýutere goýulanda peýkamyň görnüşleriniň adaty bolmalylary goýulýar.
- Kompýuteri ulanyjy peýkamyň islendik sanlarynyň görnüşlerini üýtgedip biler, peýkamlaryň täze shemasyny **Сохранить как** ýazgysyny basyp ýatda saklamaly.

Eger peýkamlaryň görnüşiniň shemasyny aýyrmak üçin onuň görnüşlerini **Схема** -daky sanawdan saýlamaly, ondan soňra **Удалить** basmaly. Peýkamyň görnüşleri şulardyr:

Görnüş	Amal edýän işi
	Esasy iş düzgüni, onuň bilen belgilenýär, basylýar.
	Maksatnamadan iş boýunça anyklama alynýar.
	Düşek düzgüni, onda maksatnama ýüklenýär.
	Kompýuter elýetmez ýagdaýda durýar.
	Gragik goýmak üçin ýer bölünip alynýar.
	Yazgy bölünip alynýar, ýazgyda hereket.
	Golýazma görnüşde maglumat girizmek.
	Ediljek amal mümkin däl.
	Möçberleri dikligine üýtgetmek
	Möçberleri keseligine üýtgetmek
	Möçberleri sagdan ýokarky, çepden aşaky burç boýunça üýtgetmek.
	Möçberleri sagdan aşaky, çepden ýokarky burç boýunça üýtgetmek.
	Şekilleriň, grafikleriň ýerini üýtgetmek.
	Ýörite belgilemek.
	Salgylanmanyň saýlanylyşy.

[Mazmuna geçmek](#)

68.Maksatnamalar amal edilendäki işlerde ses signallaryny bermek

1. **Свойства: Звук** äpişgäni açmaly, onuň äpişgesiniň görnüşiniň şeýledir

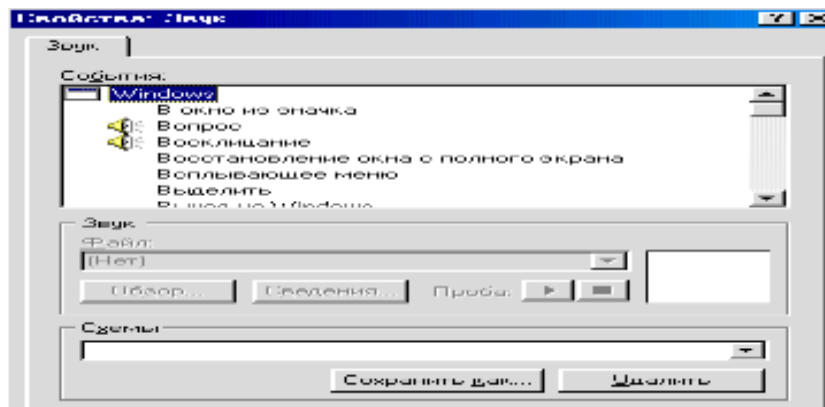

2. **События** sanawdan haýsy iş bolanda ses signaly niýetlenilen bolsa, ony saýlamaly.
3. **Файл** meýdançadan iş bolanda ýüze çykmary ses bolar ýaly, ol sesiň ses ýazgylý faýlyny saýlap almaly.

Eger ses ýazgylý gerek faýlyň sanawda ýok bolsa **Обзор** basyp saýlap almaly

Belik

1. **Свойства: Звук** ärişgä  **Пуск** basyp ondan çykan sanawdan **Настройка** geçmeli, soňra **Панель управления** ärişgäni açmaly, ondan **Звук** begisini basyp hem ony açyp bolar.

2. Windows goýulanda hem käbir sesleri diske nusgalanýar.

3. Ol ýa-da beýleki ses ýazgysyny diňlemek üçin onuň adyny sanawdan saýlamaly we ýazgyny basmaly, ýene bassaň ses eşitmeklik kesiler.

4. Sesiň parametrlerini düzläniňizden soňra ony ýat-da saklamak üçin **Сохранить как** basyp shemanyň adyny girizmeli, görkezilen at **Схемы** sanawada peýda bolar.

[Mazmuna geçmek](#)

69. Kompýutrdan çykýan sesiň derejesini düzlemek

1. **Свойства: Мультимедиа** ärişgäni açmaly, ondan **Аудио** ärişgä geçmeli

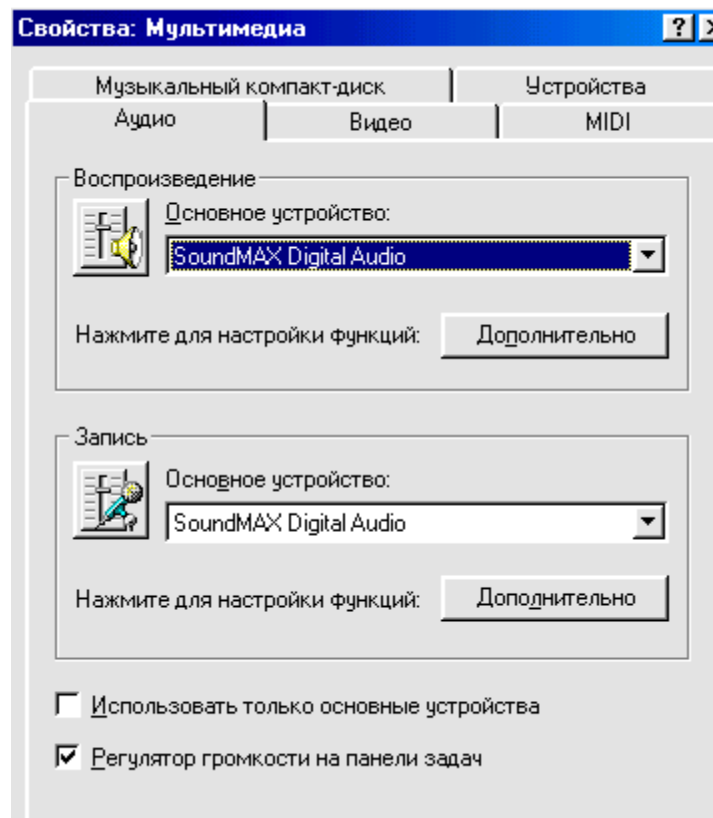

Воспроизведение topardaky **Динамик** belgini ýa-da  belgini bassaň **Громкость** ärişge çykar, ondaky degişli gurallyň dilini aşak-ýokary süýşürmek bilen sesiň derejesini goýup bolar.

Беллик

- **Свойства: Мультимедиа** ärişgedäki **Аудио** ärişgä  basyp ondan çykan sanawdan **Настройка** geçmeli, soňra **Панель управления** ärişgäni açmaly, ondan **Мультимедиа** begisini basyp hem oňa baryp bolar.
- Eger WINDOWS-da sesi maksatnamalaýyn dolandyrmak goýulan bolsa hem-de ärişgede ☒ **Регулятор громкости на панели задач** -şeyle bellik edilen bolsa, sesiň dinamigi wagtyň ýanynda ýüze çykar, ony basyp çykan ärişgedenem **sesiň derejesini** çykan dili aşak-ýokary çekip düzgünleşdirip bolar.

[Mazmuna geçmek](#)

70. Ykjam-diski sanly çykyşy bilen gurluşa çykarmak

1. **Свойства: Мультимедиа** ärişgeden **Музыкальный компакт-диск** ärişgä geçmeli.
2. Ykjam-diski sanly çykyşy bilen gurluşda aýtdyrmak üçin, mysal üçin **USB** dinamikde **Использовать цифровой выход** diýen ýerde bellik etmeli.

Беллик

- **Свойства: Мультимедиа** ärişgedäki **Музыкальный компакт-диск** ärişgä  basyp ondan çykan sanawdan **Настройка** geçmeli, soňra **Панель**

управления ärişgäni açmaly, ondan **Мультимедиа** begisini, soňra **Музыкальный компакт-диск** basyp hem oňa baryp bolar.

[Mazmuna geçmek](#)

71.Wideoklipler görülende ärişgäniň möçberini üýtgetmek

1. **Свойства: Мультимедиа** ärişgeden, **Видео** ärişgäni açmaly.
2. **В окне** ýazgydan parametrleri saýlap almaly, çykan sanawdan ärişgede boljak wideonyň möçberini saýlamaly:

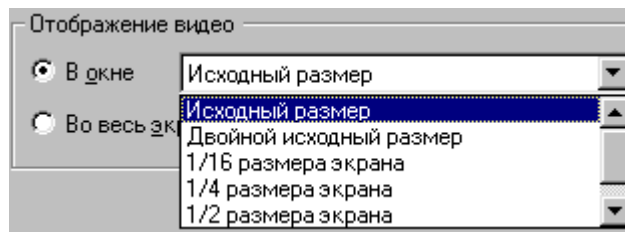

Tutuş ekrany saýlajak bolsaň şeýle ☒ **Во весь экран** bellik etmeli.

Bellik

- **Свойства: Мультимедиа** ärişgedäki **Видео** ärişgä  basyp ondan çykan sanawdan **Настройка** geçmeli, soňra **Панель управления** ärişgäni açmaly, ondan **Мультимедиа** begisini,soňra **Видео** basyp hem oňa baryp bolar.
- Iň gowy şekillendiriş **В окне** ärişgejikkäki parametrlerden **Исходный размер** bolanda bolýar.

[Mazmuna geçmek](#)

72.Her bir ulanyja kompýuterde öz WINDOWS-yňy döretmek

1. **Свойства: Пароли** ärişgä girmeli.
2. **Профили пользователей** ärişgä geçmeli.
3. **Каждый пользователь устанавливает личные настройки** ýazgynyň ýanynda bellik edilen bolmaly.

Bellik

Свойства: Пароли ärişgedäki **Профили пользователей** ärişgä  basyp ondan çykan sanawdan **Настройка** geçmeli, soňra **Панель управления** ärişgäni açmaly, ondan **Пароли** begisini basyp, soňra **Профили пользователей** baryp bolar.

[Mazmuna geçmek](#)

73.WINDOWS-da ulanyjynyň işini(kompýuterde işlemegi) tamamlamak



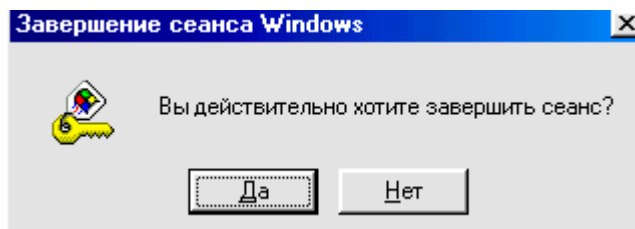

-  basmaly çykan sanawdan **Завершение сеанса** ýazgyny basmaly çykan ärişgeden

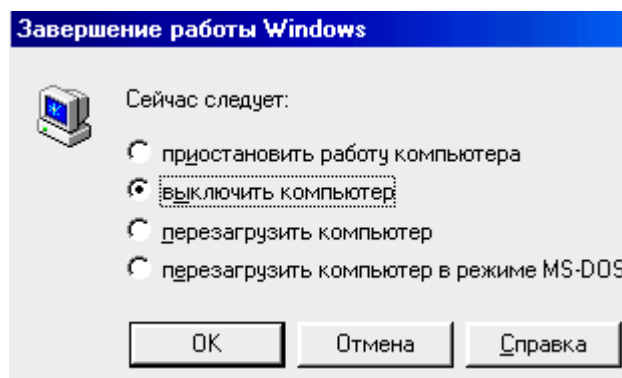

Да ýazgyny basmaly ýa-da kompýuteri tokdan öçürjek bolsaň şu çykan äpişgeden





OK basmaly.

Bellik:    ýazga   düwmeleri basyp hem baryp bolar.

[Mazmuna geçmek](#)

74.WINDOWS-da klawiaturanyň umumy düwmeleriniň utgaşdyrylyşy

Ediljek işler	Basylmaly düwmeler
Maksatnamanyň menýu setrini işjeňleşdirmek	F10
Menýuda buýrugy amal etmek	ALT +buýrukda belgilenen harp
Maksatnamada MDI ulanylanda äpişgäni ýapmak	CTRL + F4
Işlenýän äpişgäni ýapmak ýa-da maksatnamadan çykamak	ALT + F4
Belgilenen ýeri nusgalamak	CTRL + C
Belgilenen ýeri kesip almak	CTRL + X
Belgilenen ýeri aýyrmak	DELETE
Edilýän amal boýunça anyklama	F1
Äpişgede menýu äpişgäni açmak	ALT + boş ýer
Bölünen element üçin kontekst menýu açmak	SHIFT + F10

 menýuwy açmak	CTRL + ESC
Köpäpişgeli maksatnamada äpişge menýuwy açmak	ALT + DEFIS (-)
Ýatdakyny-  niýetlenen ýere goýmak	CTRL + V
Öňki äpişgä geçmek ýa-da ALT basyp durup Tab basyp başga äpişgelere geçmek	ALT + TAB
Amalyňdan yzyňa gaýtmak	CTRL + Z

[Mazmuna geçmek](#)

75. İş äpişgeleri üçin WINDOWS-da düwmeleriň utgaşdyrylyşy

Ediljek işler	Basylmaly düwmeler
Edilýän işi aýyrmak	ESC
Parametri saýlamak , düwme basmak	Boş ýer düwmesi
Buýruklary saýlamak	ALT+buýrukda belgilenen harp
Belgilenen düwmäni basmak	ENTER
Parametr boýunça yza geçmek	SHIFT + TAB
Äpişgeler boça yza geçmek	CTRL + SHIFT + TAB
Parametr boýunça öňe geçmek	TAB
Äpişgeler boça öňe geçmek	CTRL + TAB
Сохранить как ýa-da Открыть äpişgede açylan papkalar boýunça bir dereje ýokary	BACKSPACE
Сохранить как ýa-da Открыть äpişgede сохранения ýa-da поиска äpişgäni açmak	F4
Сохранить как ýa-da Открыть äpişgäni täzelemek	F5

[Mazmuna geçmek](#)

76. İş stoly, "Мой компьютер" Windows- проводник üçin klawiaturanyň düwmeleriniň utgaşdyrylyşy

Bölünip alnan bölekler bilen işlemek üçin aşakdaky düwmeleriň utgaşdyrylyşy ualnylyar:

Ediljek işler	Basylmaly düwmeler
Kompakt-disk goýulanda awtomatiki işlenip başlanmagyny aradan aýyrmak	Kompakt-disk goýulanda SHIFT basyp durmaly
Faýly nusgalamak	Faýl sürelende CTRL basyp durmaly

Ýanýoldaş(ýarlyk) döretmek	Sürelenda CTRL + SHIFT basyp durmaly
Sebede ýerleşdirmezden belgilenen bölegi ýok etmek	SHIFT + DELETE
Найти: Все файлы äpişgäni açmak	F3
Belgilenen bölek üçin menýu çagyrmak	 belgili düwme
Äpişgäniň mazmunyny täzelemek	F5
Belgilenen bölege at bermek	F2
Tutuş faýly belgilemek	CTRL + A
Belgilenen bölegiň häsiýetiniň äpişgesini açmak	ALT + ENTER ýa-da ALT +peýkamy iki sapar basmaly

[Mazmuna geçmek](#)

77."Мой компьютер" we Windows- проводник äpişgeleri üçin klaviaturanyň düwmeleriniň utgaşdyrylyşy

Ediljek işler	Basylmaly düwmeler
Saýlan papkaňy we ähli esasy papkalaryňy ýapmak	SHIFT basyp durup Мой компьютер äpişgedäki Закреть basmaly
Öňki äpişgä dolanmak	ALT + ←
Öň açan äpişgäne geçmek	ALT + →
Bir dereje ýokardaky papka seretmek	BACKSPACE

[Mazmuna geçmek](#)

78.Windows- проводник äpişgesi üçin klaviaturanyň düwmeleriniň utgaşdyrylyşy











Ediljek işler	Basylmaly düwmeler
Açylan elemen ulaldylan bolsa ýygnamak ýa-da esaasy papkany belgilemek	←
Belgilenen papkany ýygnamak	NUM LOCK+MINUS
Belgilenen element ýygnalan bolsa ulaltmak ýa-da ikinji derejeli papkany belgilemek	→
Belgilenen elementdäki ähli papkalary açmak	NUM LOCK + *
Belgilenen papkany açmak	NUM LOCK + PLYUS

	(+)
Äpişgäniň çep we sag böleginiň arasynda geçmek	F6

[Mazmuna geçmek](#)

79. -WINDOWS düwmesiniň, klawiaturanyň beýleki düwmeleri bilen utgaşyşy

Microsoft klawiaturaňyz bar bolsa ýa-da klawiaturadaky şeýle belgili -Windows düwme bar bolsa, onda şol düwme bilen beýleki düwmeleriň utgaşmasyny şeýle işler üçin peýdalanyp bolar.

Ediljek işler	Basylmaly düwmeler
Meseleler panelindäki belgijiklere yzly-yzyna geçmek	 + TAB
Найти: Все файлы äpişgäni açmak	 + F
Найти: Компьютер äpişgäni açmak	CTRL +  + F
Anyklamany çykarmak	 + F1
Запуск программы äpişgäni açmak	 + R
Пуск menýuwy açmak	
Свойства: Система äpişgäni açmak	 + BREAK
Windows проводник äpişgäni açmak	 + E
Ähli äpişgeleri dikeltmek ýa-da ýygnamak	 + D
Ähli äpişgeleri ýygnamagy duruzmak	SHIFT +  + M

[Mazmuna geçmek](#)

80.WINDOWS-da adaty standart oýunlary oýnamak

1.  basyp çykan sanawdan **Программы** geçmeli, soňra **Стандартные** geçmeli, ondan soňra **Игры** geçmeli.

Oýny saýlamaly, oýnyň düzgünini öwrenip oýnap başlamaly.

Bellik

- Oýun oýnamagyň düzüni baradaky maglumatlary, oýun üçin çykan äpişgedäki **Справка** girip alyp bolar.
- Eger oýun ýok bolsa ol aýrylandyr, ýogsamam WINDOWS goýulanda, olar goýulan dälär.

[Mazmuna geçmek](#)

81.Kodak Imaging maksatnamany peýdalanmak

KODAK IMAGING bu maksatnama grafiki resminamalar, fakslar, skanerde girizilen şekiller bilen baglanyşykly işläp taýýarlanylşy, tertipleşdirmäge we seretmäge niýetlenilendir.





Bellik

- **KODAK IMAGING** maksatnamany  basyp, çykan sanawdan **Программы** basmaly, çykan sanawdan **Стандартные** geçmeli, çykan sanawdan **Imaging** açmaly.

[Mazmuna geçmek](#)

82.WINDOWS-yn Paint grafiki ýazgy redaktorynda işlemek

WINDOWS-yn **Paint** grafik redaktory surat, şekil çekmek we çyzgy çyzmak, şeýle hem her dürli arhitektura şekilllerini döretmek üçin iň bir ygtybarly serişdedir. **Paint** gragiki redaktory bilen şekilleri, suratlary döredip, üýtgedip we seredip bolýar, onuň bilen döreden şekiliňi, suratyňy islendik beýleki maksatnamalar bilen döredilen resminamalara goýup bolar, şeýle hem ol şekilleri iş stolynyň düşegi hökmünde peýdalanyp bolar. **Paint** skaner bilen girizilen şekilleri, suratlary üýtgetmek we düzlemek işinde hem ulanylýar.

Paint grafik redaktoryna girip işlemek üçin kompýuteriň iş stolyndaky  ýazgyynyň üstüne syçanyň peýkamyny eltip onuň çep gulagyny bassaň çykan sanawdan  **Программы** -diýen ýazgynyň üstüne peýkamy eltip bassaň onuň sagynda çykan sanawdan  **Стандартные** - diýen ýazgynyň üstüne peýkamy eltip bassaň  **Paint** -diýen ýazgy çykar onuň üstüne ýa-da onuň çepindäki şekiljigiň üstüne peýkamy eltip bassak **Paint** grafik ýazgy redaktorynyň iş ýeri kompýuteriň ekranyna geler, onuň ekrandaky görnüşi aşakdaky ýalydyr

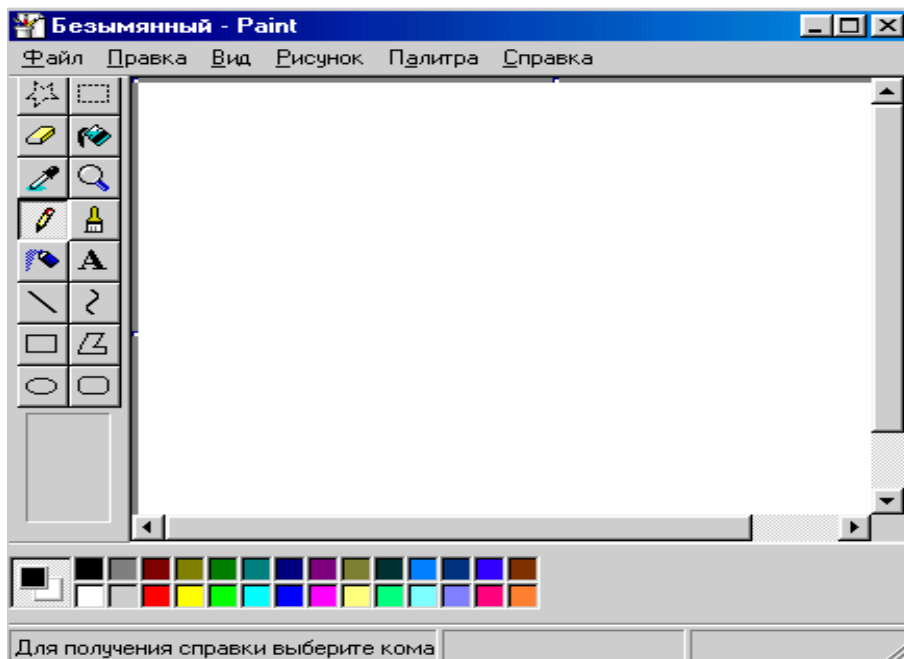

Bu ýerde iş ekranynyň iň ýokarysyndaky **Безымянный - Paint** -ýazgy çekiljek şekiliň elektron ýazgydaky-diskdäki adydyr, **Файл Правка Вид Рисунок Палитра Справка** -setir ýazgy işleri amal etmek üçin **baş menýudyr**, onuň her bir ýazgysynyň üstüne peýkamy eltip bassañ özüne degişli amallaryň sanawy çykar, çep tarapdaky şu belgilemeleriň her biri iş



gurallarydyr- , iň aşakdaky



-şu reňkleriň görnüşleri bilen bolsa çyzjak çyzgylaryň çyzyklaryny we ol şekilleriň içini ol reňkler bilen bezäp bolýar.

Baş menýuwyň **Файл** ýazgysy bilen **Paint** grafik ýazgy redaktorynda döredilmeli we döredilen şekilleriň üstünde amal edip bolar. **Файл**-ýazga syçanyň peýkamyny eltip bassak, onda onuň aşagynda birgiden sanaw çykar, ol sanawlaryň mal edýän işleri şulardyr:

- **Создать** **Ctrl+N**-setiri bassañ paýntda faýl-iş etmek üçin at bermegi sorar wer täze iş ekrany açylar;
- **Открыть...** **Ctrl+O** -ýazgyny açsaň onda kompýuterde öň **Paint** -da ýazylyan faýly açyp işlemegi üpün edýär;
- **Сохранить** **Ctrl+S**-setir bolsa, **Paint** -da işlenilýän faýly kompýuteriň ýadynda saklamagy üpün edýär;
- **Сохранить как...**-ýazgy bolsa bir kompýuterden başga görnüşli kompýutere ýa-da papka belli bir şertlerde ýat-da saklamagy üpün edýär;
- **Предварительный просмотр**-ýazga **Paint** -da işleýän pursatyň bassañ onda amal eden şekiliňi adaty ýagdaýda ekranda görüp bilersiň;
- **Макет страницы...**-bassañ amal edýän şekiliň kagyza çykarmagyň maketini bermegi sorar;
- **Печать...** **Ctrl+P**-setiri bassañ taýat eden şekiliňi çapa-printere çykarmak üçin buýrukdyr;

- **Отправить...** -ýazga peýkamy eltip bassaň çeken şekiliňi nirä ugratjajyňy sorar, ol köplenç elektron aragatnaşyga ýa-da kompýuter setine gönükdirilendir;
- **Выход** **Alt+F4** -da peýkamy eltip bassaň ýa-da **Alt+F4**-düwmeleri bassaň amal edýän işiňi tamamlap WINDIWS-a çykmaklygy üpjün eder.

Baş menýudaky **Правка** -ýazgyny bassak, onuň aşagyndan birgiden sanaw çykar, olar çekilen şekillere üzediş, olara başga şekilleri goşmak, ondan belli bir bölegini aýyrmak işlerini amal edýär:

- **Отменить** **Ctrl+Z** -şu setiri bassak, iş edýärkäk ondan öňki islendik amalymyzy iş ýerden aýyrýar, näçe sapar bassak şonça saparam ammallary aýyrýar;
- **Повторить** **F4** -seir işjeň bolanda islendik iş gaýtadalap bolar;
- **Вырезать** **Ctrl+X** -şu setir gap-gara, işjeň ýagdaýda bolsa onda şekiliň belli bir bölegini kesip aýryp bolar;
- **Копировать** **Ctrl+C** -setiri çekilýän şekiliň belli bir bölegini ýa-da tutuş özi gerek sanda nusgalap bolar;
- **Вставить** **Ctrl+V** -setiri bassaň kompýuteriň şu -papkasynda bar maglumatlary ol iş meýdanynda goýup bolýar;
- **Очистить выделение** **Del** - çyzan ýa-da guran şekiliňden bölüp alan oleginden arassalaýar;
- **Выделить все** **Ctrl+A** -setiri bassaň ähli amal eden şekiliň tutuşlygyna bellige alynýar;
- **Копировать в файл...** -setir şekilden bir bölegi ýa-da tutuş özi bölünip alynanda ony başga bir faýl edip göçürmegi amal edýär, onuň üçin çykan äpişgede ýerini görkezip oňa at bermek ýeterlidir.
- **Вставить из файла...** -bu setiri bassaň kompýuteriň ýadyndaky bar bolan faýllardan birini çekýän şekiliňe birleşdirip bolar, onuň üçin oňa öň at berlen bolmaly.

Baş menýudaky **Вид** -ýazgyny bassak, onuň aşagyndan çykjak ýazgylaryň sanawynyň amallary aýratynlykda aşakdakylardan ybaratdyr:

- ☒ **Набор инструментов** **Ctrl+T** -şu belgide ☒ -şeyle belgi edilen bolsa onda ýokarda iş ekranynyň çepindäki dik görkezilen gurallar iş wagty şol ýerde hökman bolmalydyrlar, eger ☒ -ol bellik bolmasa gurallar ekranda bolmaz;
- ☒ **Палитра** **Ctrl+L** -setirdäki ýazgyda ☒ -şeyle belgi edilen bolsa onda iş ekranynyň aşaky eteginde şekillere reňk bermek üçin

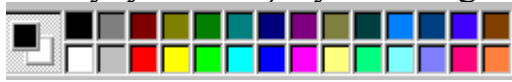







-şu

reňkler mydam bolar, bellik edilmedik bolsa bolmaz;

- ☒ **Строка состояния** -belgi bolsa kursoryň nirede hereket edýänini şeýle bellik ☒ edilen bolsa aşaky etekde onuň koordinatolary görkeziler;
- **Панель атрибутов текста** - şuny bassaň, ol reňkli işjeň ýagdaýda bolsa şekilde ýazjak ýazgyňyz üçin mümkinçilikler çykýar;
- **Масштаб**  -belgi basylanda, onuň sag tarapyndan çykan sanowdan özüňe ýaraýanyny, ýagny şekilň ölçegini-ulymy kiçimi ýa-da başgarak ölçegini saýlap alyp bolar;
- **Просмотреть рисунок** **Ctrl+F** -bassaň çeken şekiliňi zerur ölçegde ekranda görüp bolar;



Baş menýudaky **Рисунок** -ýazgyny bassak, onuň aşagyndan çykjak ýazgylaryň sanawynyň amallary aýratynlykda aşakdakylardan ybaratdyr:











-  **Отразить/повернуть...** **Ctrl+R** -iş ekranynda çyzan çyzgymyzy belgilänimizde ony eýläk - beýläk öwürip bolar;
-  **Растянуть/наклонить...** **Ctrl+W** -bassak çyza çyzgymyzy çekip, gapdala gyşardyp bolar;
-  **Обратить цвета** **Ctrl+I** -bassak haýsy eri belgilän bolsak reňk berip bolar;
-  **Атрибуты...** **Ctrl+E** -surat çekmek we käbir çaklendirmeler berip bolar;
-  **Очистить** **Ctrl+Shift+N** -setiriň işi şekiliň belgilenen bölegini arassalamakdyr;
-  **Непрозрачный фон** -setirde  -belgi goýulan bolsa çyzylýan şekiliň düşegi tapawutlandyrylýar;

Baş menýudaky **Палитра** -ýazgyny bassak şekil çyzmak üçin zerur reňkleri üýtgetmek bolar.

Baş menýudaky **Справка** -ýazgyny bassak şekil çyzmak işinde ýuze çykýan düşünmezlikler aradan aýrylýar, düşündirişler rus ýa-da inlis dillerinde ekranyň ýüzine äpişgede gelir.





Indi bolsa **Paint** -yň iş ýeriniň sag tarapynda dik ýerleşen iş gurallarynyň amal edýän işlerine şeredeliň:

 -bassaň syçanyň peýkany göni çyzyk çyzýar, onuň ýogynlygyny, ol gurallaryň eteginde ýerleşen şu  çyzyklardan birini saýlamak bilen alynýar, reňkini bolsa aşaky etekdäkilerden almaly;

-  -bassaň syçanyň peýkamy egri çyzyk çyzar, onuň üçin çyzygyň iki ahyrky aralygyny görkezmeli soňra egri boljak ýerinden çekmeli, degişlilikde ýogynlygy, reňki ýokardaky ýalydyr;
-  -bassaň kursor dörtburçlyk çyzar, onuň görnüşini  -şu belgilemeden bermeli, reňkini aşaky etekden almaly;
-  -belligi bassaň kursor elipisi çyzar, onuň görnüşü we reňki ýokarkylaryň alnyşy ýalydyr;
-  -bassaň deňli burçlary bolmadyk dörtburçlygy ekrana çyzyp bolar, onuň çyzygynyň ýogynlygy we çyzygynyň hem-de içiniň reňki aşakdaky etekden alynmalydyr;
-  -belgini bassaň köpburçlygyň islendik görnüşünü çyzyp bolar, onuň üçin kursory eltip basan ýerinden indiki burça çenli süremele ondan soň kursory indiki burç boljak ýere eltip syçanyň çep gulagyny basmaly, şeýle edip işi dowam etdirmeli, tä talap edilýän şekil alynýança;
-  -belgini bassaň kursor reňki pürker, onuň görnüşünü aşakdan almaly, kursoryň hereketine görä zolak alynar, syçanyň çep gulagyny bassaň bir reňk, sag gulagyny bassaň başga reňk beresiňiz;
-  -ýazgyny bassaň kursory elten ýerinde hat ýazmak üçin ined ördül meýdança çykar we kursoryň duran ýerinden ýazgy ýazyp başlasa bolar;
-  -bu belgi galamdyr, onda kursor galama öwrülýär we islendik ýazgy hem-de şekil döredip, surat çyzyp bolar;
-  -belgini basyp galam bilen çyzandan ýogyn çyzgy çyzyp bolar;

 -belgini bassaň reňkleri saýlamak işi amal edilýär;

-  -belgini basmak bilen çekiljek suratyň ýa-da şekiliň möçberi-ölçegi berilýär, ol ulaldylýar;

-  -belgini basyp kursory elten ýeriňi arassalaýar;
-  -bassaň şekilde görkezen ýeriňi görkezen reňkiňden doldyrýar;
-  -belgini bassaň kursory elten ýeriňden başlap şekilden gönüburçly ýeri bölüp aýyrýar;
-  -belgini bassaň kursory şekile eltip basan ýeriňden başlap görkezen islendik möçberiňi bölüp alýar.

[Mazmuna geçmek](#)

83. WordPad ýazgy redaktoryny peýdalanmak

WordPad ýazgy redaktory uly bolmadyk **resminamalar** bilen işlemek üçin niýetlenilendir, onuň bilen her hili şriftler we ýazylyşyň görnüşlerini ulanmak bilen resminamalara çäk berip bolýar. **WordPad** ýazgy redaktoryň iş ekranynyň görnüşi şeýledir:

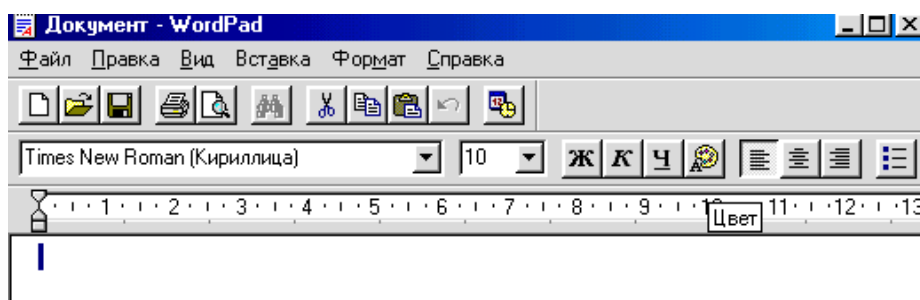

Беллик

- **WordPad** ýazgy redaktoryna  **Пуск** basyp, ondan çykan sanawdan **Программы** geçip, ondan soňra **Стандартные** baryp hem **WordPad** -e girip işläp bolar.

[Mazmuna geçmek](#)

84. **Блокнот** ýazgy redaktoryndan peýdalanmak

 **Блокнот** ýazgy redaktory 64 kilobaýtdan uly bolmadyk we çäk bermek işleri talap etmeýän ýönekeý ýazgylary döretmek we

redaktirlemek üçin niýetlenilendir, ol mukdardan uly bolsa **WordPad** ulanylmalydyr.

 **Блокнот** ýazgy redaktorynyň ekranda iş ýagdaýdaky görnüşi

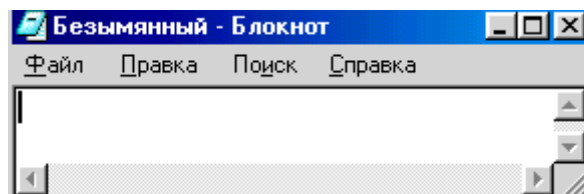

Беллик

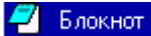
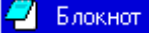
-  **Блокнот** ýazgy redaktoryna **Пуск** basyp, ondan çykan sanawdan **Программы** geçip, ondan soňra **Стандартные** baryp hem  **Блокнот** -e girip işläp bolar.

[Mazmuna geçmek](#)



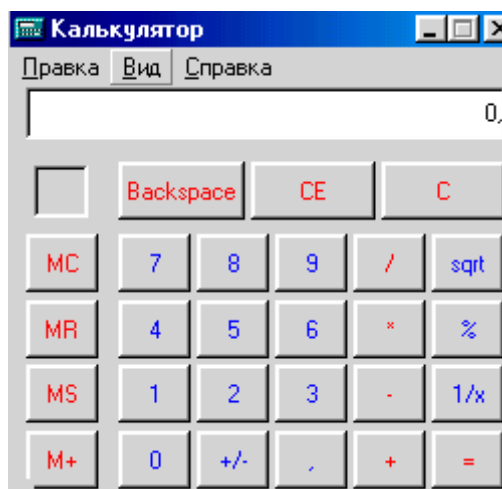

85.WINDOWS-da kalkulýatordan peýdalanmak

 Калькулятор belgili kalkulýator maksatnamasy bilen iki görnüşde hasap-hesip işini amal edip bolar: ýönekeý hasaplar üçin **adaty** düzgünde, çylşyrymly inžener hasaplar üçin **inžener** görnüşlerini ulanyp bolar. **Adaty** düzgündäki kalkulýatoryň ekrandaky görnüşi



Ýönekeý hasaplar ýerine ýetirilişi: 1.Birinji sany girizmeli. 2.+(goşmak), - (aýyrmak), *(köpeltmek),/(bölmek) amalardan geregiňi basmaly. 3.Indiki sany girizmeli. 4.Galan amallary we sanlary girizmeli. 5.İň soňundan = basmaly.

Kalkulýatoryň ýadyndan peýdalanmak: Äpişgejkdäki sany **MS** basyp ýada geçirmeli şonda onuň ýokarsynda **M** harp peýda bolar, ol ýatda san bar diýilidigidir. Her bir bir täzedden girizilen san öňki sany ýatdaky sany täzeleýär. Ýatdan sany kalkulýatoryň äpişgesine **MR** basyp çagyrmaly. Ýady **MC** basyp arassalap bolar. Äpişgedäki sany ýatdaky sana goşjak bolsaň **M+** düwmäni basmaly, netijäni äpişgä **MR** basyp çykaryp bolar.

Kalkulýatoryň äpişgesine başga maksatnamalardaky sany  Копировать Ctrl+C edip, kalkulýatordaky  Вид menýudan  Вставить Ctrl+V basyp ýazyp bolar, äpişgedäki sany hem şu menýdaky  Копировать Ctrl+C edip maksatnamadaky resminama-faýla  basyp goýup bolar.

Inžener düzgünde işleýän kalkulýatoryň iş ekranyňyň görnüşi şeýledir

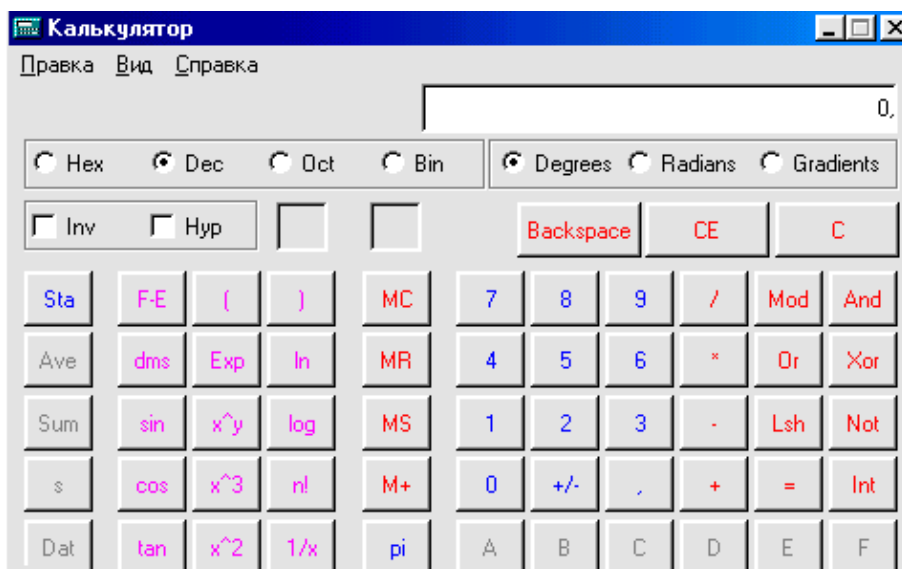

Bellik

-  Калькулятор ýazgy redaktoryna  Пуск basyp, ondan çykan sanawdan **Программы** geçip, ondan soňra **Стандартные** baryp hem  Калькулятор -e girip işläp bolar.

[Mazmuna geçmek](#)

86.WINDOWS-da portfeli ulanmak

Портфель şol bir resminamalaryň birnäçe nusgalar bilen her hili kompýuterde işlenilende gerekdir, ol adaty kompýuter bilen elde göterilýän kompýuterdäki nusgalary ylalaşyklylygyny amal edýär. Onda işlemegiň gözükdirmesi 4 bölekden ybaratdyr

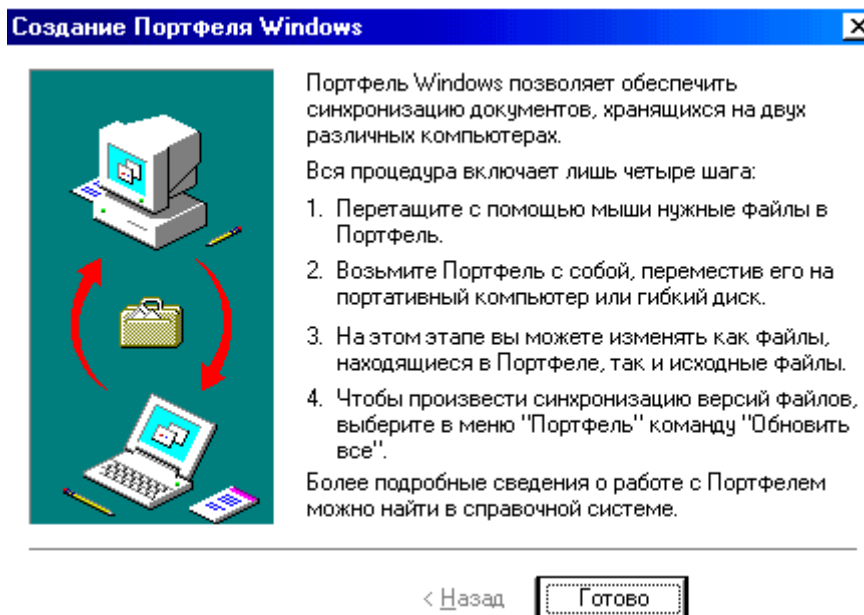

1. Gerek faýlyňy **Портфель** süýräp eltmeli.
2. **Портфель** elde göterilýän kompýutere ýa-da çeýe diske geçirmeli.
3. Bu ýerde deslapky faýly we **Портфель** bar bolan faýly üýtgedip bolar.
4. Iki faýly deň bolan ýagdaýyna getirmek üçin **Портфель**-däki menýudan "Обновить все" buýrugy amal etmeli.

[Mazmuna geçmek](#)

87.Arhiw etmek kompýuter maksatnamasynda işlemek

Arhiw etmek kompýuter maksatnamasy gaty diskde bar bolan faýllaryň ätiýaç nusgalaryny başga **maglumat görerijilerde** ýerleşdirýär. Ol arhiw etmek kompýuter maksatnamasy kompýuterde goýulmadyk bolsa, ony şeýle goýup bolar:

1.  Пуск basmaly, çykan sanawdan **Настройка** geçmeli, ondan **Панель управления** geçmeli.
2. Çykan ärişgeden **Установка и удаление программ** belgisine basyp, ärişge açmaly.

3. **Установка Windows** ýazgyny basmaly.

4. Çykan ärişgeden geregiňi saýlap alyp **Состав** ýazgyny basmaly.

Bellik

- Eger gerekli düzümiň kompýuterde bolmasa **Установка и удаление программ** ärişgede bolmasa ony ykjam-diskden goýup ýa-da ony elektron aragatnaşygy **Microsoft Download Service** bilen alyp goýup bolar.
- **Архивация данных** kompýuter maksatnamany  basyp çykan sanawdan **Программы, Стандартные we Служебные** uzygiderlik bilen hem **Архивация данных** baryp açyp bolar.

[Mazmuna geçmek](#)

88.WINDOWS-da şekiller tablisasyny peýdalanmak

Şekiller tablisasy resminamalara ýörite şekilleri, belgileri goýmak üçin ulanylýar. Bu maksatnama WINDOWS goýulanda goýulýar, eger goýulmadyk bolsa şeýle goýulýar:

1.  basmaly, çykan sanawdan **Настройка** geçmeli, ondan **Панель управления** geçmeli.
2. **Установка и удаление программ** belgini iki sapar basyp açmaly.
3. **Установка Windows** ýazgyny basmaly.
4. Çykan ärişgeden geregiňi saýlap alyp **Состав** ýazgyny basmaly.

Bellik

- Eger gerekli düzümiň kompýuterde bolmasa **Установка и удаление программ** ärişgede bolmasa ony ykjam-diskden ýa-da ony elektron aragatnaşygy Microsoft Download Service bilen alyp goýup bolar.
- **Таблица символов** kompýuter maksatnamany  basyp çykan sanawdan **Программы, Стандартные we Служебные** uzygiderlik bilen hem **Таблица символов** baryp açyp bolar.

[Mazmuna geçmek](#)

89.WINDOWS-da alyş-çalyş ärişgesinden(Буфер обмена) peýdalanmak

WINDOWS-da alyş-çalyş ärişgesi, ondaky bar bolan maglumata seretmek üçin peýdalanylýar. Komýuter maksatnamalarda belgijigi şeýledir .

Alyş-çalyş ärişgesi şekilleriň, belgileriň nusgalanan bölegini resminamalara goýmak üçin ulanylýar. Bu maksatnama WINDOWS goýulanda goýulýar, eger goýulmadyk bolsa şeýle goýulýar:

 basmaly, çykan sanawdan **Настройка** geçmeli, ondan **Панель управления** geçmeli.

1. **Установка и удаление программ** belgini iki sapar basyp açmaly.
2. **Установка Windows ýazgyny** basmaly.
3. Çykan äpişgeden geregiňi saýlap alyp **Состав** ýazgyny basmaly.

Bellik

- **Буфер обмена** kompýuter maksatnamany  basyp çykan sanawdan **Программы, Стандартные** we **Служебные** uzygiderlik bilen hem **Буфер обмена** baryp açyp bolar.

[Mazmuna geçmek](#)

90.WINDOWS-da diskleri arassalamak maksatnamasyndan peýdalanmak

WINDOWS-da diskleri arassalamak işi gaty(C) diskde ýazgy ýazmak üçin ýer arassalamak işini amal edýär. Ol diskden ýer boşadýar, wagtlaýyn ýazylan faýllary we maksatnamalaryň sanawyny görkezýär, ony açsaň şu äpişge çykar:

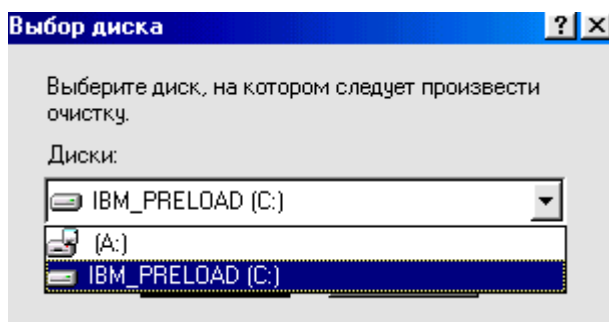

şu çykan äpişgeden çykan sanawdan geregiňi saýlap alyp **ОК** basmaly. Bu iş C diskde hepde-de, şeýle hem döwürleýin geçirilýän iş bolmaly.

Bellik

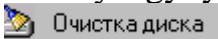
Очистка диска äpişgä  basyp çykan sanawdan **Программы** geçip, ondan soňra **Стандартные** ýazgyny basyp, çykan sanawdan **Служебные** baryp, ondan soň çykan sanawdan  girmeli.

[Mazmuna geçmek](#)

91.WINDOWS-da diskleri barlamak(Проверка диска) maksatnamasyndan peýdalanmak

WINDOWS-da diskleri barlamak(Проверка диска) maksatnamasy gaty diskde logiki we fiziki ýalňyşlaryň bardygyny amal edýär, ondan soňra zaýаланан ýerler düzedilýär. Onuň iş äpişgesi şeýledir:

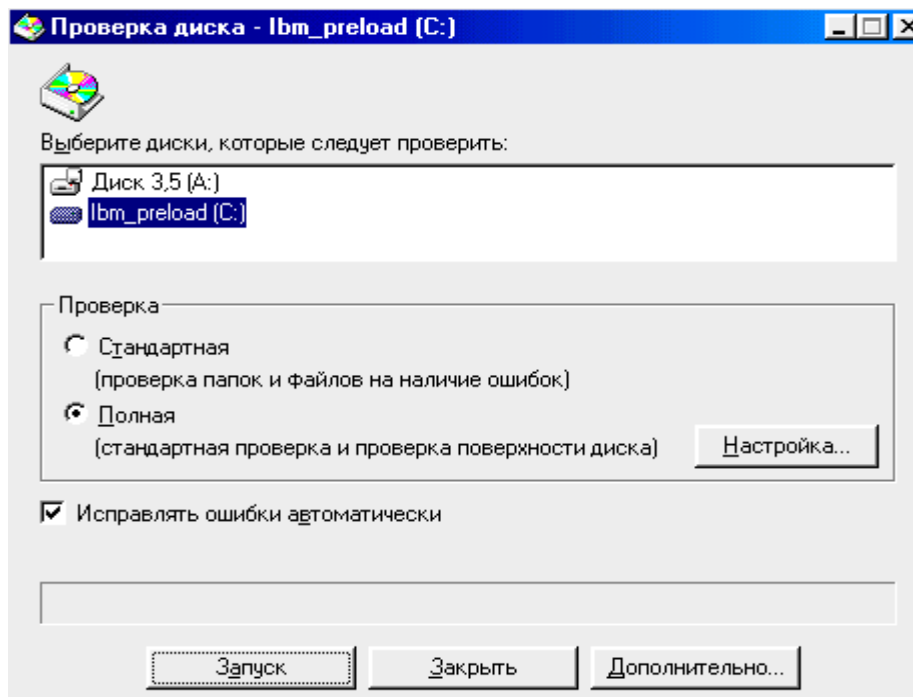

Şu äpişgeden degşli soraglara bellik edip **Запуск** ýazgyny basmaly, etjek işiň başlanar. Bu iş  **Дефрагментация диска** işden öň ýerine ýetirilýär.

Беллик

- **Проверка диска** äpişgä  **Пуск** basyp çykan sanawdan **Программы** geçip, ondan soňra **Стандартные** ýazgyny basyp, çykan sanawdan **Служебные** baryp, ondan soň çykan sanawdan **Проверка диска** girip bolar.

[Mazmuna geçmek](#)

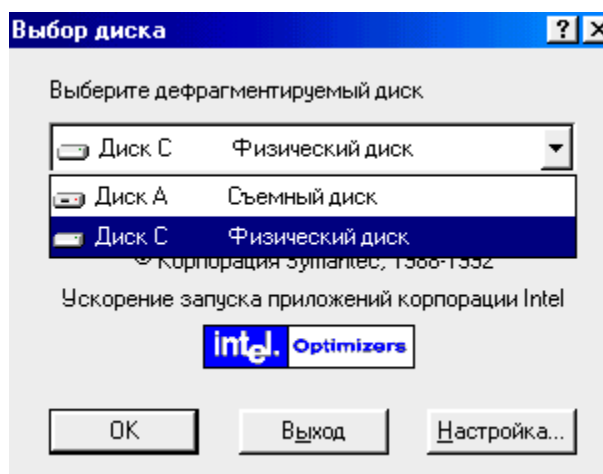

92.WINDOWS-da diskde tertipleýiş(Дефрагментация диска) işiniň amal edilişi

WINDOWS-da diskde tertipleýiş(Дефрагментация диска) işini amal edýän maksatnama gaty(C) diske ýazylan ýazgylary tertipleşdirýär, şeýle işiň hasabyna kompýuteriň iş tizligi artýar, onuň amallar äpişgesi şeýledir:



Haýsy disk tertipleşdirjek bolsaň, ony saýlamaly **OK** basmaly.

Беллик

- Дефрагментация диска әрісгә  basyp çykan sanawdan Программы геçір, ондан соңра Стандартные ýazgyny basyp, çykan sanawdan Служебные барyp, ондан соң çykan sanawдан  girip bolar.

[Mazmuna geçmek](#)

93.WINDOWS-da hyzmat edýän ussady(Мастер обслуживания) ulanmak

WINDOWS-da hyzmat edýän ussady(Мастер обслуживания) ulanmak işi maksatnamalary tiz amal etmek, gaty disklerde ýalňyş bardygyny barlamak we diskde ýer boşatmak işlerini ýerine ýetirýär. Gulluk maksatnamalaryny wagtly-wagtynda ýerine ýetirmek üçin tertipleşdirme düzüp bolýar, onuň iş әрісgesi şeýledir:

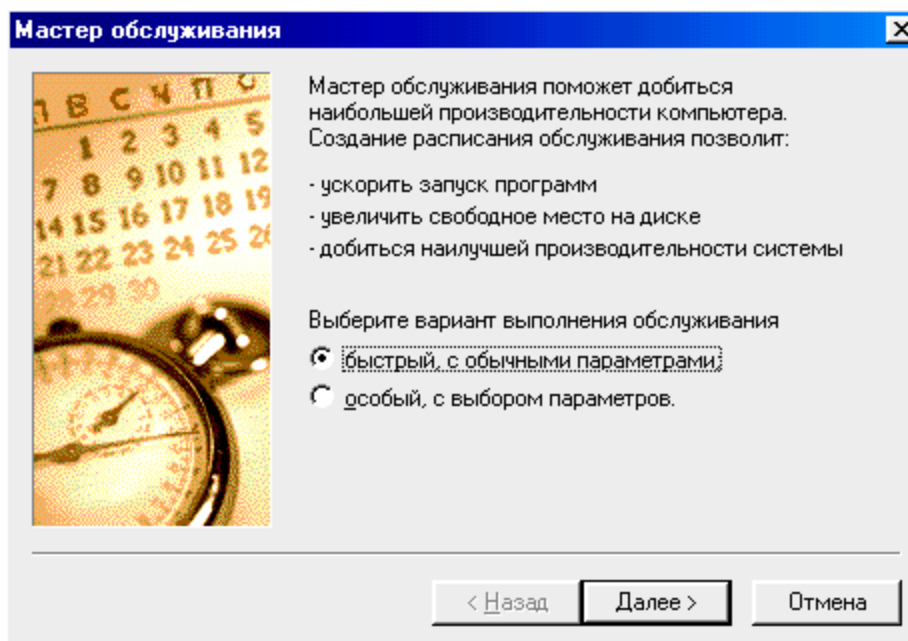

 Мастер обслуживания әрісгеді дегiшлі bellik edip **Далее>** basyp dowam etdirip işiňi amal edip bolar.

Беллик

Мастер обслуживания әрісгә  basyp çykan sanawdan

Программы геçір, ондан соңра Стандартные ýazgyny basyp, çykan sanawdan Служебные барyp, ондан соң çykan sanawдан  girip bolar.

- Hyzmat ediş boýunça meseleleri meýilnamalaşdyrýan wagtyň kompýuter iş ýagdaýda bolmaly.

[Mazmuna geçmek](#)

94.WINDOWS-daky kompýuter ulgamyň maglumatlarynyň ("Сведения о системе") şekillendiriş maksatnamasy

WINDOWS-daky *kompýuter ulgamyň maglumatlarynyň*("Сведения о системе") *şekillendiriş maksatnamasy*, işleýän kompýuteriň düzüm bölekleri baradaky maglumatlary berýär, onuň iş äpişgesi

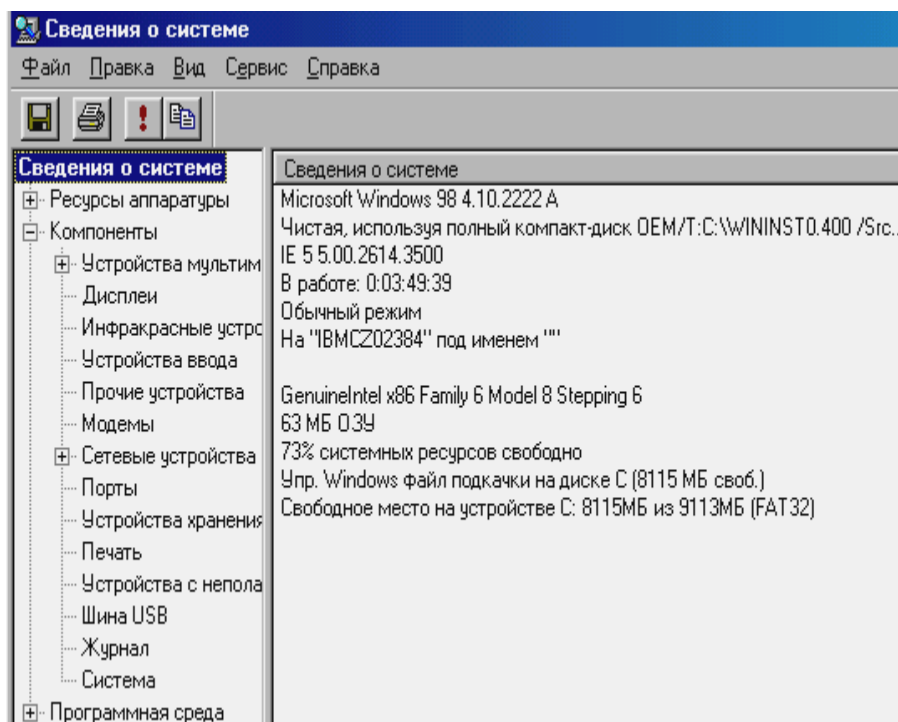

"Сведения о системе" maksatnama kompýuter näsaz işlände ony aradan aýyrmaga ýardam edýär.

Беллик

- **Сведения о системе** äpişgä  basyp çykan sanawdan **Программы** geçip, ondan soňra **Стандартные** ýazgyny basyp, çykan sanawdan **Служебные** baryp, ondan soň çykan sanawdan **Сведения о системе** girip bolar.
- Ulgama degişli maglumatlary çepdäki äpişgeden + (plýus) belligi bassaň sagda ol barada maglumat çykar.
- Äpişgedäki **Сервис** ulgamyň başga serişdelerine barmaga hem mümkinçilik berýär.
- Şu maksatnama üçin goşmaça maglumatlary **Справка** menýudan alyp bolar.

[Mazmuna geçmek](#)

95."Sizi WINDOWS garşyлаýar" maksatnamadan peýdalanmak

Sizi WINDOWS garşyлаýar maksatnamasy kompýuteriň we onuň maksatnamalarynyň mümkinçilikleri bilen tanyşdyrýar. Onuň äpişgesi şeýledir

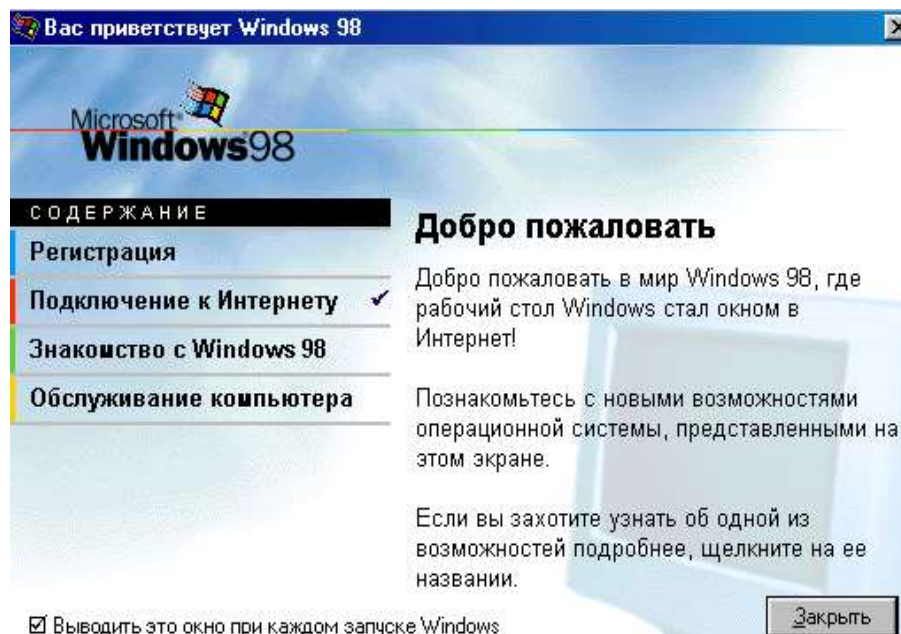

Çep tarapdaky **с о д е р ж а н и е** degişli sanawdakyny bellik etseň ýa-da peýkamy eltseň ol barada sag äpişgede maglumatlar çykar.

Беллик

- **Вас приветствует Windows 98** äpişgä  basyp çykan sanawdan **Программы** geçip, ondan soňra **Стандартные** ýazgyny basyp, çykan sanawdan **Служебные** baryp, ondan soň çykan sanawdan **Вас приветствует Windows** girip bolar.

[Mazmuna geçmek](#)

96.Компýутере printeri birikdirmek

Компýутерде çап işleri üçin printeri birikdirip, ony şol компýутере düzlemek üçin şu işleri yzygiderli amal etmeli:

1.  basmaly, çykan sanawdan **Настройка** geçmeli, ondan **Панель**



управления äpişgä geçip ony açmaly hem-de **Принтеры** belgini iki sapar basyp açmaly, şonda şu äpişge çykar:

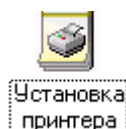
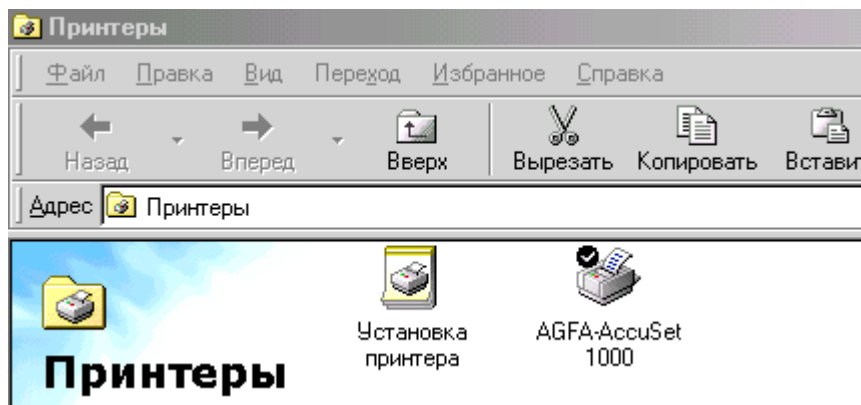

2. Çýkan ýokarky äpişgeden **Установка принтера** belgini basyp açmaly, şonda printeri kompýutere birikdirýän ussadyň **Мастер установки принтера** äpişgesi açylar, onda "Далее" sözi aşakdan basmaly, şonda täze şu äpişge çykar:

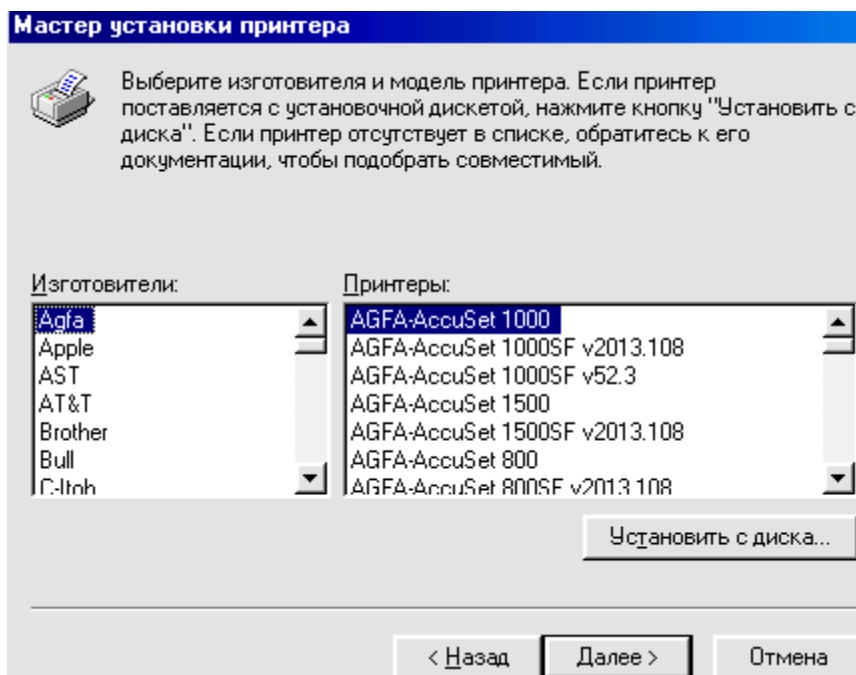

Äpişgäniň çepinde printir öndürýän **фирманыň** adyny, sagda bar printeriň kodlanyp atlandyrylyşyny-**markasyny** saýlamaly we "Далее" basyp işi dowam etdirmeli, kompýuteriň özi oňa gerekli maglumatlary saýlap alar.

3. Eger printerde çap etjek bolsaň printeri tok çeşmesine birikdirip, ony iş ýagdaýna getirmeli.

Беллик

- Компýuter *tora birikdirilen* bolsa *tordaky bar printerde* hem şu kompýuterdäki maglumatlary çap edip bolar, onuň üçin iş stolyndan **Сетевое окружение** papka girmeli, ol papkadan tor printerini tapmaly, ony açmaly, ondan soňra **Файл** menýudan **Установить** buýrugy saýlap almaly.

97.WINDOWS-da resminamalary çap etmek

- Eger ol resminama açylan bolsa **Файл** menýuda **Печать** buýruga geçmeli.
- Eger resminama açylan bolmasa, ony **Мой компьютер** ärişgeden süýrüp **WINDOWS-проводник** ärişgäniň **Принтеры** papkasyna geçirmek ýeterlikdir. Şonda ol resminama çap ediler.

Bellik

- Resminama çap edilýärkä ekranyň aşaky etegindäki meseleler panelinde printeriň  belligi peýda bolar, onuň ol ýerden aýrylmagy çap işiniň gutarandygyny aňladýar.
- Printerde köp çap işlerini amal etjek bolsaň, printeriň belgisini-ýanyoldaşyny iş stolynda goýsaňyz maksada laýyk bolar.

98.WINDOWS-da çap ediljek resminamalaryň nobatyna seretmek

1.  **Пуск** basmaly, çykan sanawdan **Настройка** geçmeli, sagdan çykan sanawdan **Принтеры** sözi bassañ şu ärişge çykar:

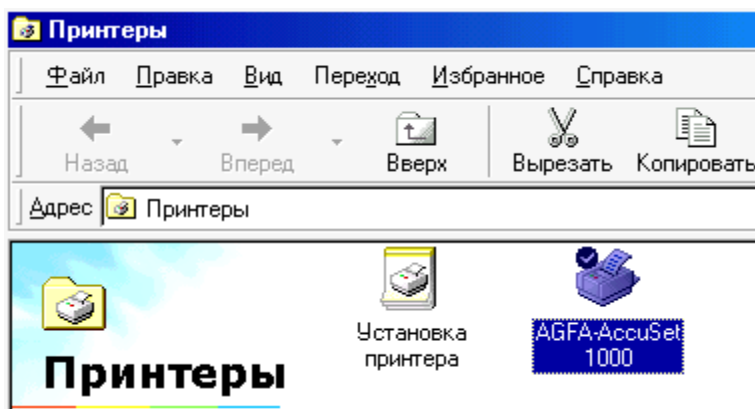

Bu ýerde AGFA-AccuSet 1000 şu kitap ýazylan kompýuterdäki printeriň markasydyr, ony



basyp açsaň şu ärişge çykar

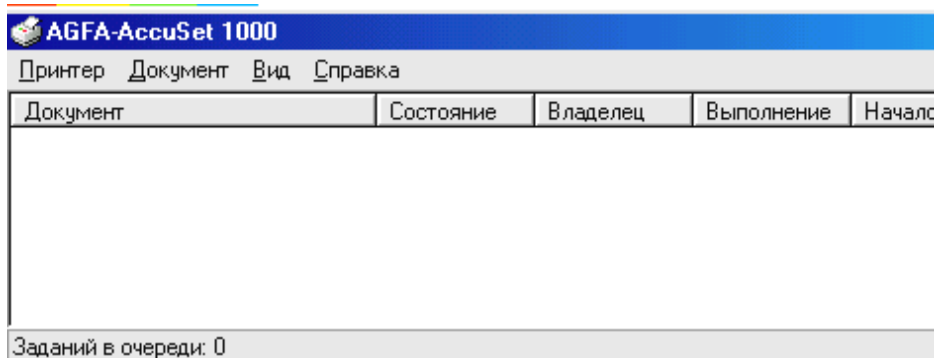

Bu äpişge çap edilmeli resminamalaryň nobatynyň sanawy we olara degişli rekwizitler görkezilýär.

Bellik

- Resminamany çap etmegi saklajak bolsaňyz ýokarky äpişgedäki sanawdan ony bölüp bellik etmeli hem-de **Документ** menýuwa girip çap etmäni saklap ýa-da bes edip bolar.

[Mazmuna geçmek](#)

99.WINDOWS-da printeriň kompýutere birikdirilendäki parametrlerini üýtgetmek

1.  basmaly, çykan sanawdan **Настройка** geçmeli, sagdan çykan sanawdan **Принтеры** basyp, onuň äpişgesine girmeli.
2. Çykan ýokarky äpişgeden bar printeriň belgisiniň üstüne peýkamý eltip syçanyň sag gulagyny basmaly, çykan sanawdan **Свойства** ýazgyny açmaly, şonda şeýle äpişge çykar

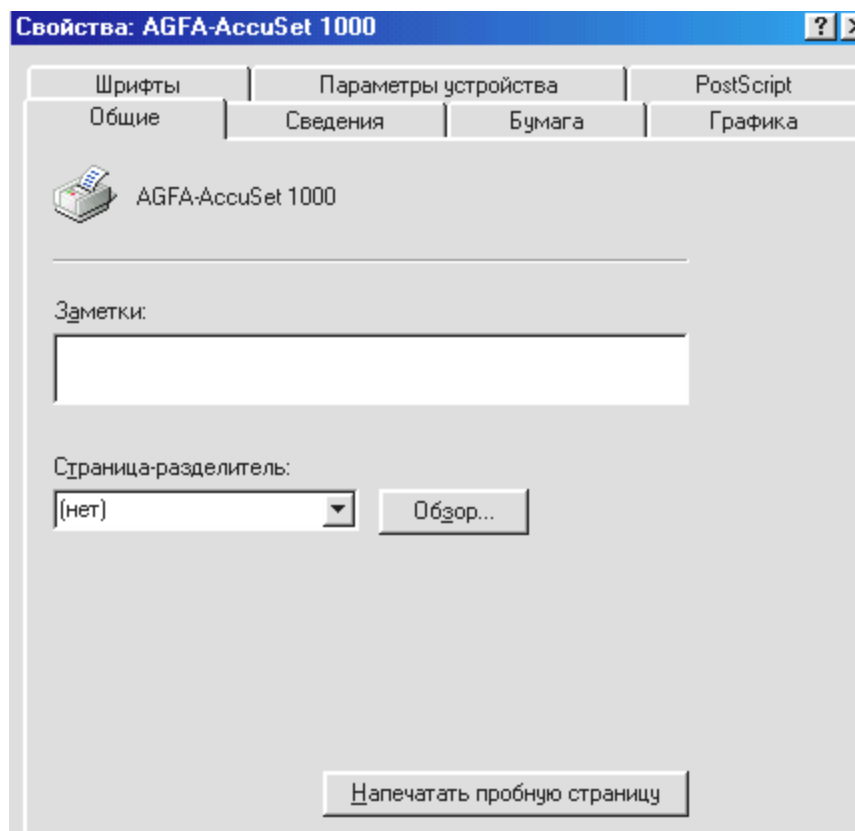

Äpişgäniň ýokaryşyndaky menýularyň öz äpişgelerine girip bar printeriňe degişli parametrleri berip bolar.

Bellik

- Printeriň goýulyşynyň üýtgedilmegi ähli resminamalar çap edilişine degişlidir. Diňe bir resminama üçin printeriň goýulyş parametrlerini üýtgetmeli bolsa çap erdilyän maksatnamanyň **Файл** menýuwyndaky **Макет страницы** ýa-da **Настройка**

- **принтера** geçip çap parametrleri bermeli.

[Mazmuna geçmek](#)

100.WINDOWS-da tordaky printerden peýdalanmak



1. Iş stolyndaky **Сетевое окружение**- belgini basyp, printer bar kompýuteri tapmaly.
2. Tapan kompýuteriň belgijigini basyp açyp, ondan soňra printeriň belgisini açmaly.
3. Şol printeri öz kompýuteriňe birikdirip goýmak üçin ekrana çykan gözükdirmelerden ugur almaly.

Bellik

- Tordaky başga kompýutere birikdirilen printeri öz kompýuteriňize goýup papametr bereniňizden soň, onda çap işi edil ol printeriň birikdirilen kompýutrindäki ýaly ýerine ýetirilýär.
- Haýsy kompýutere printeriň birikdirilenini biljek bolsaňyž **Вид** menýudan **Таблица** buýrugy geçmeli, onuň **Заметки** sütüninde tordaky kompýuterleriň beýany bardyr.

[Mazmuna geçmek](#)

101.WINDOWS-da toryň umumy printeriniň belenilişi

1.  basmaly, çykan sanawdan **Настройка** geçmeli, sagdan çykan sanawdan **Принтеры** basyp, onuň äpişgesine girmeli.
2. Çykan äpişgeden bar bolan printeriň birini umumy etjek bolsaň, ony belgilemeli.
3. Äpişgäniň **Файл** menýuýundan **Свойства** buýrugy saýlamaly.
4. Çykan äpişgeden **Доступ** äpişgä geçmeli, ondan soňra **Общий ресурс** parametri saýlamaly.

Bellik

Eger **Доступ** äpişge açylmasa faýllara we printerlere umumy girýän gullygy-**Сеть** äpişgäni açmak zerurdyr:

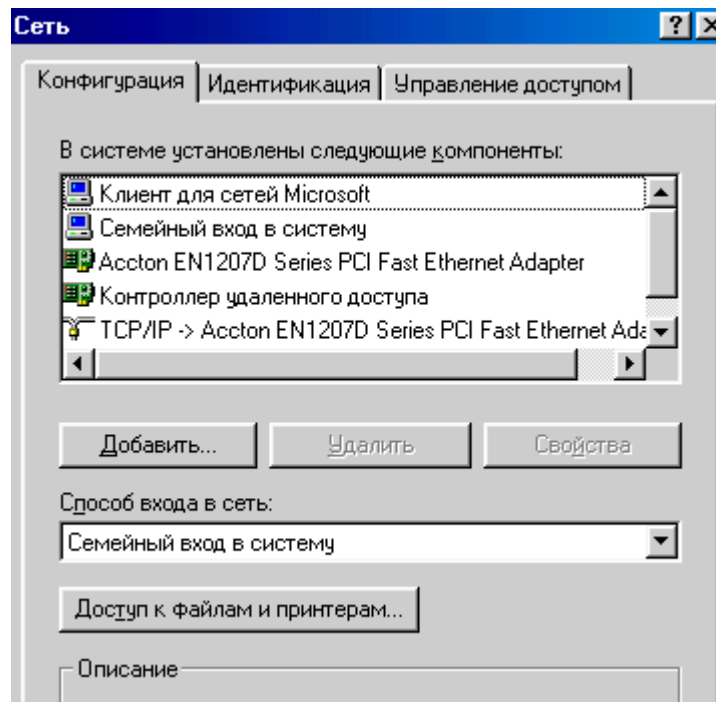

► **Доступ к файлам и принтерам** ýazgyny basmaly, şeýle ärişge çykar:

Доступ к файлам и принтерам

- ☐ Файлы этого компьютера можно сделать общими.
- ☐ Принтеры этого компьютера можно сделать общими.

Şu belgilemeleriň haýsysy gerek bolsa, oňa peýkamy eltip bellik etmeli we **OK** basmaly.

Ulanyjy diňe *öz kompýuterine birikdirilen printeri* umumy edip niýetläp biler. Bellik

Сеть ärişgä girjek bolsaň **Пуск** basmaly, çykan sanawdan **Настройка** geçmeli, sagdan çykan sanawdan **Панель управления** ärişgä geçmeli, ärişgeden **Сеть** belgisini açmaly.

[Mazmuna geçmek](#)

102. Kompýutere birikdirilende öz-özünü oňa düzleýän(Plug and Play) gurluşlar

1. Kompýuteri tok çeşmesinden *očürmeli*.
2. Birikdirjek gurluşlaryňy zawodyň gözükdirmesine görä kompýutere birikdirmeli.
3. Kompýuteri tok çeşmesine birikdirmeli we WINDOWS-y işe girizmeli. WINDOWS täze gurluşlary **Plug and Play** esasynda awtomatiki anyklar we gerek maksatnamalaryňy özüne goýar.

Беллик

- Eger WINDOWS kompýutere öz-özünü goýýan täze gurluşlary(**Plug and Play**) tapmasa , onda ol gurluşlar işleýän däl. Olary täze gurluşlary goýýan ussat bilen goýup bolmaz, gurluşlaryňy özlerini sazlamaly.
- Eger täze gurluşlary öz-özünü goýýan (**Plug and Play**) bolmasa, onda şu ärişgä geçip işi dowam etdirmeli

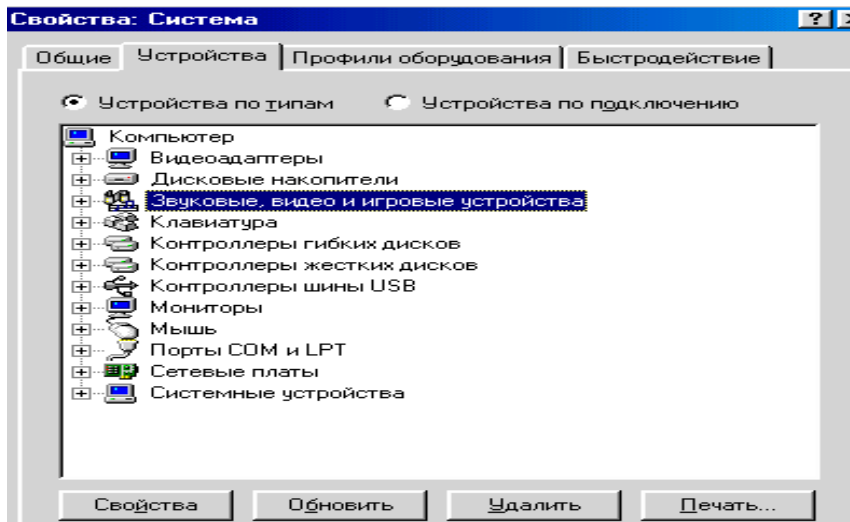

[Mazmuna geçmek](#)

103. Kompýutere modemiň goýulyşy

Kompýuterde içki we daşky modem bolýar, içki modem köplenç kompýuterde bolýar, daşky modemi kompýutere soň birikdirilýär. Modemler kompýuterara maglumatlar alyş-çalyşygyny kompýuter torynda amala aşyrmak üçin niýetlenilendir.

1. Modemleri kompýuterde goýýan **Установка нового модема** ussady bolan şu äpişgäni açmaly

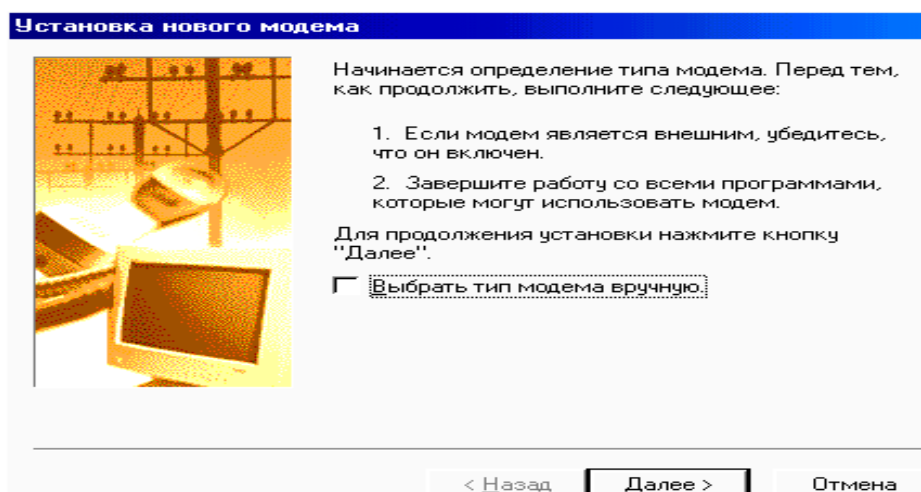

2. Çykan äpişgede goýjak modemiňe degişli zerur belgilemeleri edip **Далее >** basyp işi täze çykan äpişgede dowam etdirmeli.

Bellik

Modemi goýmak üçin ony goýýan ussady **Пуск** basyp, çykan sanawdan **Настройка** geçip, ondan **Панель управления** äpişgäni açmaly, ol ýerden **Модемы** belgijigini tapyp ony açmaly we işe girişmeli.

- Eger birinji ädimde modem goýýan ussadyň äpişgesiniň ornuna **Свойства: Модемы** açylsa, işi amal etmek üçin **Добавить** ýazgyny basmaly.

[Mazmuna geçmek](#)

104.WINDOWS-da multimediyanyň MIDI-iň gurallarynyň goýulyşy

3. Guraly ses platasynyň MIDI portlarynyň haýsam bolsa birine birikdirmeli.
4. **Свойства: Мультимедиа** ärişgäni açmaly, ondan **MIDI** ärişgä geçmeli.
5. **Добавить инструмент** ýazgyny basmaly we ekrandaky ärişgede bar bolan gözükdirmelerden ugur almaly.
6. Ussadyň işi tamamlanandan soň **MIDI** ärişgedäki **Один инструмент** parametri saýlamaly we goýulan guraly belgilemeli.

Bellik

- **Свойства: Мультимедиа** ärişgedäki **MIDI** ärişgäni  basyp, ondan çykan sanawdan **Настройка** geçip, ondan **Панель управления** ärişgäni açmaly, ondan **Мультимедиа** belgisini açyp çykan ärişgeden **MIDI** ärişgä geçip işe girişip bolar.

[Mazmuna geçmek](#)

105.Kompýuterden gurluşlary aýyrmak

- 1.Kompýuterden gurluşlary aýyrmak üçin **Свойства: Система** ärişgäniň aşakdaky **Устройства** ärişgesine girmeli:

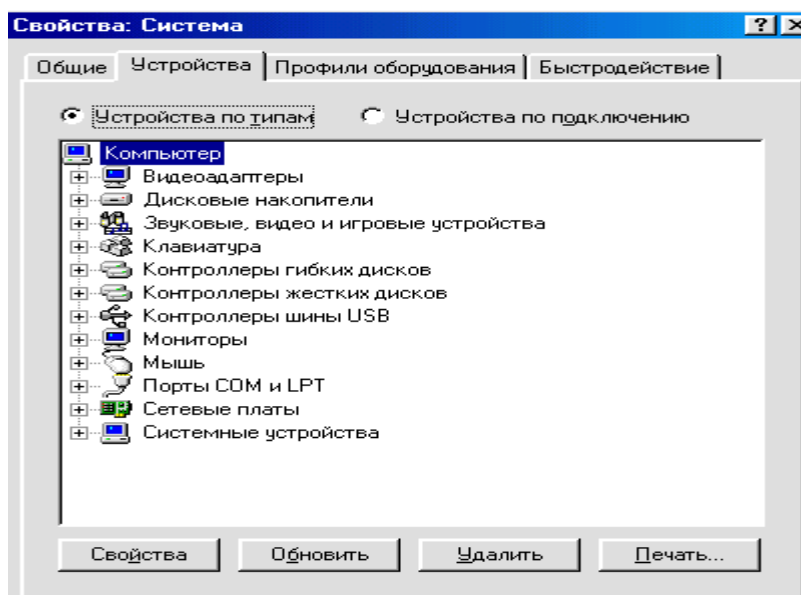

- 2.Gurluşyň haýsy topara degişli bolsa onuň öňünde duran -şu belgini basmaly, ondan çykan sanawdan gerek gurluşyňy tapmaly.
 - 3.Tapan gurluşyňy belgilemeli, ondan soň **Удалить** belgini basmaly.
 - 4.Ärişgede çykan **Подтверждение на удаление устройства** ýazga geçip **ОК** basmaly
- ### Bellik

Свойства: Система ärişgä  basyp, ondan çykan sanawdan **Настройка** geçip, **Панель управления** ärişgäni açyp **Система** belgini açyp girip bolar.

Kompýuterden gurluşy aýranyňyzda onuň platasyny hem aýryň, şonda gurluşyň ýeri boşar hem-de WINDOWS täzedən goýberilende ol gurluşy goýmaz.

[Mazmuna geçmek](#)

106.WINDOWS-da kompýuter maksatnamalarynyň goýulyşy

1.Свойства: Установка и удаление программ ärişgäni açmaly:

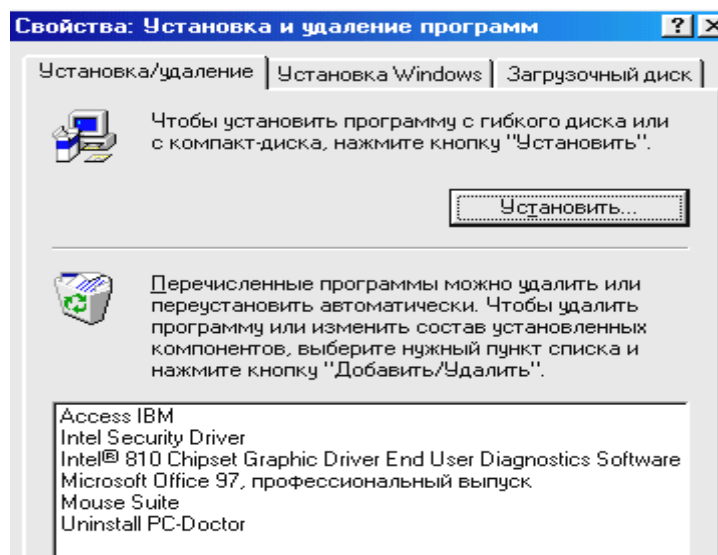

2.Bu ärişgeden **Установить...** ýazgyny basmaly, täze çykan ärişgedäki gözükdirmelerden ugur almaly.

Bellik

- **Свойства: Установка и удаление программ** ärişgä girmek üçin **Пуск** basmaly, ondan çykan sanawdan **Настройка** geçip, **Панель управления** ärişgäni açyp **Установка и удаление программ** belgini açyp girip bolar.

[Mazmuna geçmek](#)

107.WINDOWS-da kompýuter maksatnamalarynyň aýrylyşy

1. Свойства: Установка и удаление программ ärişgäni açmaly.

2. Açylan ärişgeden aýyrjak maksatnamanyň adyny belgilemeli , aşakdaky **Добавить/удалить...** ýazgyny basyp işi dowam etdirmeli.

3. Kä halatlarda maksatnamanyň aýrylmazlygy mümkindir, ol ýagdaýda onuň papkasyny **Пуск** girip, **Найти** geçip, **Файлы и папки...** ärişgäni açyp gözläp tapyp aýryp bolar.

Bellik

- **Свойства: Установка и удаление программ** ärişgä girmek üçin **Пуск** basmaly, ondan çykan sanawdan **Настройка** geçip, **Панель управления** ärişgäni açyp **Установка и удаление программ** belgini basmaly.

- **Свойства: Установка и удаление программ** bilen diňe *WINDOWS* üçin niýetlenilen *maksatnamalary* aýryp bolar, galanlaryny ýokardaky görkezişimiz ýaly aýyrmaly

[Mazmuna geçmek](#)

108."Windows Update" täzelenen draýwerleri almak

1.Ony, "Windows Update" täzelenen draýwerlerini INTERNET-e girip *Web birleşiginden* almaly, onuň üçin  basyp, çykan sanawdan **Windows Update** ýazgyny basmaly.

2.Eger kompýuteriňiz **INTERNET**-e birikdirilen bolsa **SERWER** barada äpişge çykar, ondaky gözükdirmeleri yzygiderlikde amal etmeli.

Bellik

- INTERNET-iň "Windows Update" birleşigine  basyp, ondan çykan sanawdan **Настройка** geçmeli, soňra  ýazgyny açyp hem girip bolar.

Eger **WINDOWS** ykjam-diskden kompýutere goýulan bolsa gerek draýweriňi ondaky **Drivers** papkadan tapyp bolar.

[Mazmuna geçmek](#)

109.WINDOWS-da gerekmejek faýllary aýyrmak

1.WINDOWS **проводник** ýa-da **Мой компьютер** äpişgäni açmaly.

2.Наýsy disk arassalamak isleseňiz oňa peýkamy eltip syçanyň sag gulagyny basyň, çykan sanawdan **Свойства** ýazgyny açyň.

3.Çykan äpişgäniň **Общие** ýazyлан äpişgesine geçmeli hem-de **Очистка диска** ýazgyny basmaly.

4.Aýyrjak faýlyň görnüşini çykan sanawly äpişgeden saýlamaly.

Her bir görnüşli faýllaryň sanawy şol äpişgede bolar.

6.OK basmaly.

[Mazmuna geçmek](#)

110.WINDOWS-da kompýuteri garaşýan iş düzgünine gol bilen geçirmek

1.**Свойства: Управление электропитанием** äpişgäni açmaly, ondan **Дополнительно** ýazgyny basyp täze äpişgä geçmeli:

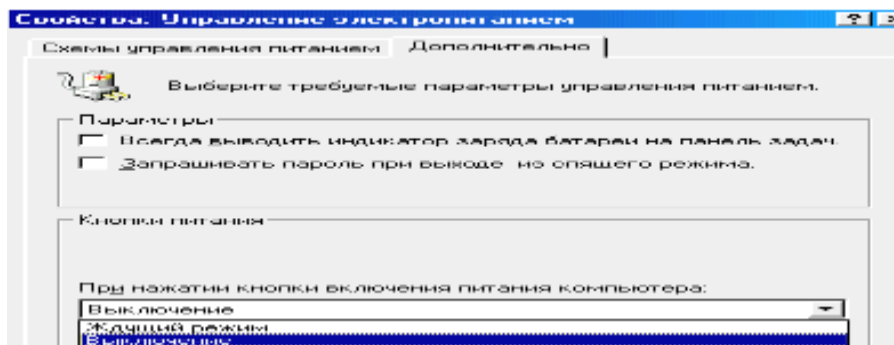

2. При нажатии кнопки **выключения питания компьютера** ýazgynyň aşagyndaky ärişgedäki sanawdan **Ждущий режим** saýlamaly.

Elde görilýän komýuterde **При закрытии переносного компьютера** ýazga degişli **Спящий режим** ýazgyny saýlamaly.

3. **ОК** ýa-da **Применить** ýazgylary basmaly, ondan soňra tok çeşmesinden aýyrmaly.

Belik

- **Свойства: Управление электропитанием** ärişgä **Пуск** basyp çykan sanawdan **Настройка** geçip, onu açup **Панель управления** ärişgä barup **Управление электропитанием** ýazgyny açup hem baryp bolar.
- Kompýuteriň *garaşýan iş düzgünine* **Пуск** basyp, ondan **Завершение работы** geçip çykan ärişgeden **приостановить работу компьютера** ýazgyny saýlamaly.
- Bu iş düzgün kompýuter ýasalanda göz önünde tutylan bolmaly.

[Mazmuna geçmek](#)

111. WINDOWS-da kompýuteri garaşýan iş düzgünine awtomatiki geçirmek

1. **Свойства: Управление электропитанием** ärişgäni açup **Схемы управления питанием** ärişgä geçmeli:

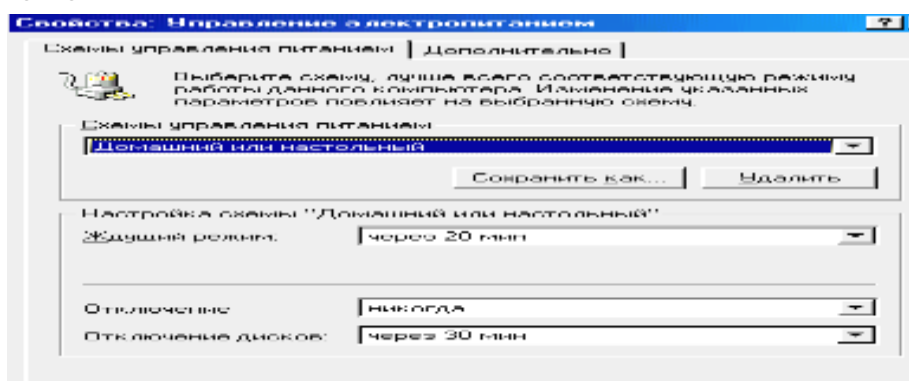

2. **Схемы управления питанием** topardaky peýkamjagazlary basyp olaryň duran ýerindäki ärişgejiklerden: **Ждущий режим через**, **Отключение монитора** we **Отключение дисков** çykan sanawdan özüňe geregiňi saýlap almaly.

3. **Monitory-displayi** kompýuteriň garaşýan iş düzgünine geçmezden öň öçürjek bolsaň **Отключение монитора** ärişgeden onuň wagtyny saýlap almaly.

4.Gaty diski(winçesteri) kompýuteriň garaşýan iş düzgünine geçmezden öň öçürjek bolsaň **Отключение дисков** ärişgeden onuň wagtyny saýlap almaly.

Bellik

- **Свойства: Управление электропитанием** ärişgäni  basyp çykan sanawdan **Настройка** geçip, ondan **Панель управления** ärişgäni açmaly, ol ärişgeden **Управление электропитанием** ýazgynyň belgisini belgiläp ony açyp bolar.
- Kompýuteri garaşýan iş düzgünine geçmezden öň ähli işleriňi ýada geçirmeli, ýogsam tok çeşmesi kesilse käbir maglumatlar ýiter.
- Tok çeşmesi ulanmagyň täze shemasyny döretmek üçin degişli wagtlary girizmeli, **Сохранить как** ýazgyny basmaly hem-de shemanyň adyny girizmeli
- Elde göterilýän kompýuter üçin batereýa bolanda we üznüksiz tok çeşmesi bolanda aýry-aýrylykda tok çeşmesini ulanmagyň bahasyny berip bolar.

[Mazmuna geçmek](#)

112.WINDOWS-da skanerleri we sanly kameralary ulanmak

Панель управления ärişgede **Сканеры и камеры** ýazylan belgi kompýutere birinji skaneri ýa-da sanly kamerany birikdirilip goýulandan soň peýda bolýar. Ol işden soň bu maksatnama bilen beýleki skanerleri, sanly surata alýan kameralary we beýleki şekiller surata alýan gurluşlary kompýutere goýmak. Onuň ärişgesiniň görnüşi:

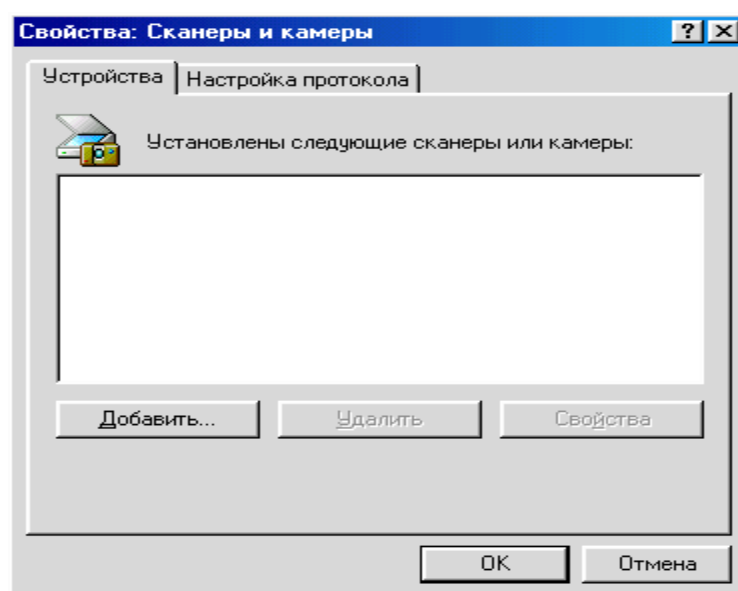

Гurluşy kompýutere goýanyňyzdan soň, ol gurluşy kompýuterdäki maksatnama bilen baglanyşdyryp bolar. Mysal üçin skanerdäki **"Сканировать"** belgisini bassaň kompýuterdäki suratlary işleýän maksatnama awtomatiki açylýar.

Bellik

- **Сканеры и камеры** ärişgäni  basyp çykan sanawdan **Настройка** geçip, ondan **Панель управления** ärişgäni açmaly, ol ärişgeden **Сканеры и камеры** ýazgynyň belgisini belgiläp ony açyp bolar.

[Mazmuna geçmek](#)



113.WINDOWS-da skanerleri ýa-da sanly kameralary goýmak

1.Bu iş üçin ýokarky **Свойства: Сканеры и камеры** ärişgäni açmaly.

Bellik

2.Ärişgedäki **Добавить** ýazgyny basmaly, çykan ärişgeden **"Далее"** basmaly hem-de täze ärişgäniň ärişgejiklerinde olaryň markasyny görkezmeli, ärişgedäki gözükdirmeden ugur almaly.

Bellik

- **Свойства: Сканеры и камеры** ärişgäni  basyp çykan sanawdan **Настройка** geçip, ondan **Панель управления** ärişgäni açmaly, ol ärişgeden **Сканеры и камеры** ýazgynyň belgisini belgiläp ony açyp bolar.
- Skaneri ýa-da sanly kamerany kompýutere **Установка оборудования** ärişgedäki ussat bilen hem goýup bolar, onuň üçin  basyp çykan sanawdan **Настройка** geçip, ondan **Панель управления** ärişgäni açmaly, ol ärişgeden **Установка оборудования** ýazgynyň belgisini basmaly, çykan ärişgedäki gözükdirmelerden ugur almaly.

[Mazmuna geçmek](#)

114.WINDOWS-da skaneri ýa-da sanly kamerany kompýuter maksatnamalary bilen baglanyşdyrmak

1.Onuň üçin **Свойства: Сканеры и камеры** ärişgäni açmaly.

2.Ortakly ärişgeden skaneri ýa-da kamerany saýlamaly **Свойства** ýazgyny basmaly, şonda **События** ärişgesi açylar.

3.**События сканера или камеры** sanawdan basmaly işiňi saýlamaly, ol bilen kompýuterdäki maksatnama açylar.

4.**Послать приложению** sanawdan skanerdäki ýa-da kameradaky şekli kabul etjek maksatnamany saýlamaly.

Bellik

- **Сканеры и камеры** ärişgäni  basyp çykan sanawdan **Настройка** geçip, ondan **Панель управления** ärişgäni açmaly, ol ärişgeden **Сканеры и камеры** ýazgynyň belgisini belgiläp ony açyp bolar.

[Mazmuna geçmek](#)

115.WINDOWS-da skaneriň ýa-da sanly kameranyň barlanylyşy

- 1.Onuň üçin **Свойства: Сканеры и камеры** ärişgäni açmaly.
- 2.Barlanjak skaneri ýa-da kamerany saýlap alyp **Свойства** ýazgyny basmaly.
- 3.Çykan ärişgeden **Тест сканера или камеры** ýazgyny basmaly.
Skaneri ýa-da kameranyň barlagy barada netijeler ärişgä çykarylýar.

Bellik

- **Сканеры и камеры** ärişgäni  basyp çykan sanawdan **Настройка** geçip, ondan **Панель управления** ärişgäni açmaly, ol ärişgeden **Сканеры и камеры** ýazgynyň belgisini belgiläp ony açyp bolar.

[Mazmuna geçmek](#)

116.WINDOWS-da skaneriň ýa-da sanly kameranyň işi barada beýan alyp barmak

1. Onuň üçin **Свойства: Сканеры и камеры** ärişgäni açmaly.
2. Ondan **Настройка протокола** ärişgä geçmeli.

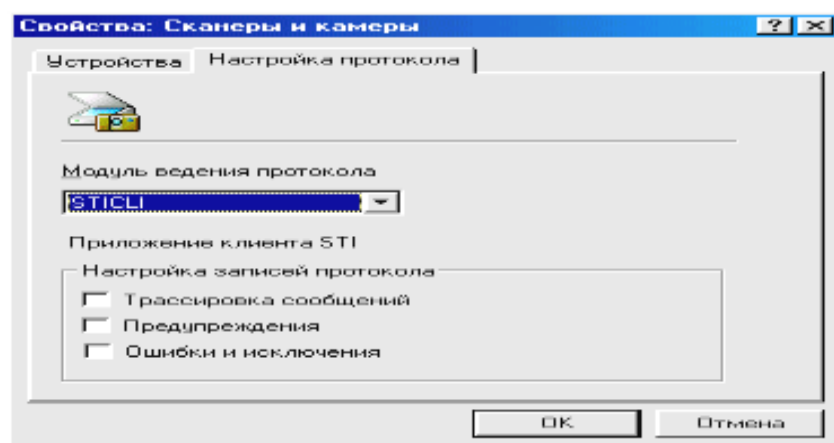



- 3.Beýanyň görnüşini saýlap almak üçin **Модуль ведения протокола** ärişgejikkäki kiçijik reýkamy basyp, çykan sanawdan ony saýlamaly.
- 4.**Настройка записей протокола** toparda beýan bermäniň parametrleriniň erkin utgaşmasyny goýmaly.
 - **Трассировка сообщений** -skaneriň ýa-da kameranyň ähli ýagdaýynyň hasaba alnyşyny görkezýär.
 - **Предупреждения** - skaneriň ýa-da kameranyň zyýanly bolmadyk näsazlyklaryny hasaba alýar.
 - **Ошибки и исключения** - skaneriň ýa-da kameranyň has täsirli näsazlyklaryny hasaba alýar.

Bellik

- **Свойства: Сканеры и камеры** ärişgäni  basyp çykan sanawdan **Настройка** geçip, ondan **Панель управления** ärişgäni açmaly, ol ärişgeden **Сканеры и камеры** ýazgynyň belgisini belgiläp ony açyp bolar.
- **Sti_Trace.log** beýanly faýl Windowsyň papkasyna ýerleşdirilýär.

[Mazmuna geçmek](#)

117. WINDOWS-da kompýuter toryna girmek



1.  basyp çykan sanawdan  buýrugy saýlamaly.
2. Çykan ärişgeden **Да** ýazgyny basmaly.
3. Açylan **Ввод сетевого пароля** ärişgede ulanyjynyň adyny we parolyny girizmeli.

Bellik

Isleseň WINDOWS-yň we toryň parolyny gabat gelýän edip saýlap bolar.

[Mazmuna geçmek](#)

118. WINDOWS-da kompýuter toryndan çykmak

1.  basyp çykan sanawdan  buýrugy saýlamaly.
2. Çykan ärişgeden **Да** ýazgyny basmaly. .
3. Kompýuteri tora birikdirmäni peýdalanmak üçin **Ввод сетевого пароля** ärişgede **Отмена** ýazgyny basmaly.

Şu kompýuterden başga biriniň tora girmegi üçin **Ввод сетевого пароля** ärişgedäki **Пользователь** we **Пароль** ärişgejiklerde täze maglumatlary girizmeli, ondan soňra **OK** basmaly.

[Mazmuna geçmek](#)



119. WINDOWS-da tordaky başga kompýutere birikmek

- Tora girmek üçin iş stolyndaky  şeýle belgijikli **Сетевое окружение** ýazgyny açmaly, çykan ärişgeden gerek kompýuteriň belgisini açmaly.

Eger gerek kompýuteriň sanawda ýok bolsa  **Вся сеть** belgini açyp gözlemeli.

[Mazmuna geçmek](#)

120. WINDOWS-da tor diskisine ýa-da papkasyna harp bermek

1.  basmaly, çykan ýazgydan **Программы** ýazga geçip, ony açmaly, çykan sanawdan **Проводник** ärişgäni açmaly.
2. Ärişgäniň **Сервис** menýuwyna girip  buýrugyny açmaly.

3.Çykan şu äpişgeden

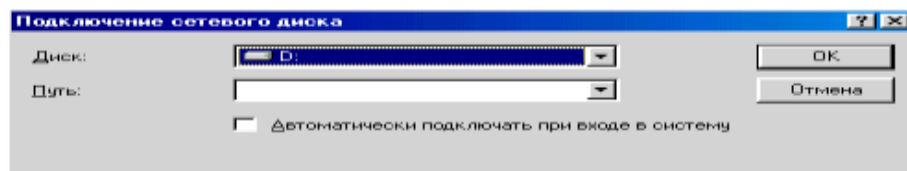

Путь äpişgejikde başga kompýuterde bar bolan umumy papkany görkezýän ýoly girizmeli, mysal üçin :

\\Kompýuteriň ady\Papkanyň ady

Eger parol talap edilse ol barada çakylyk ekrana çykar.

Bellik

- Подключить сетевой диск äpişgä **Мой компьютер** ýa-da **Сетевое окружение** belgileri basyp girip bolar.

[Mazmuna geçmek](#)

121.WINDOWS-da kompýuter toryndaky paroly çalyşmak

1.Свойства: Пароли äpişgäni açmaly.

2.Сменить другие пароли ýazgyny basmaly.

3.Çalyşylmaly paroly saýlamaly hem-de **Изменить** ýazgyny basmaly.

4.Öňki paroly girizmeli.

5.Täze paroly girizmeli, soňra **Подтверждение пароля** ýazyлан äpişgä ony täzedен girizmeli.

Bellik:

Свойства: Пароли äpişgäni  basyp çykan sanawdan **Настройка** geçip, ondan **Панель управления** äpişgäni açmaly, ol äpişgeden **Пароли** ýazgynyň belgisini belgiläp ony açyp bolar.

Eger kompýuter torda NetWare serwer ulanylsa, onda onuň serwerine girmeli, soňra **Пуск** basmaly, çykan sanawdan **Программы** saýlamaly, ondan soň **Сеанс MS-DOS** geçip işi dowam etdirmeli.

[Mazmuna geçmek](#)

122. WINDOWS-da kompýuter torynda kompýutere we kompýuter toparlaryna at bermek

1.Сеть äpişgäni açmaly.

2.Аçылан äpişgedен **Идентификация** äpişgä geçmeli:

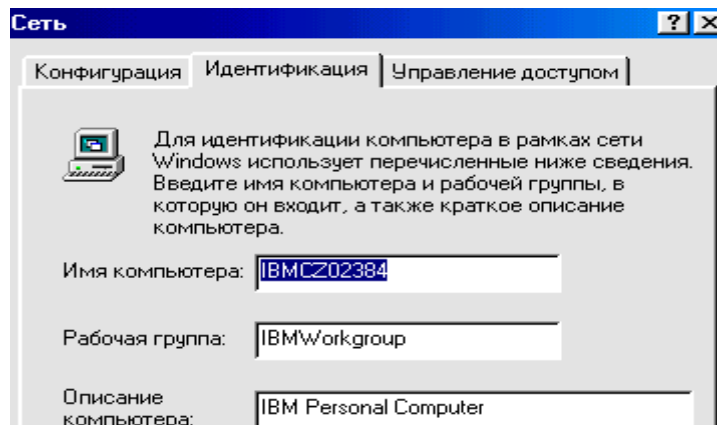

3. Компьютерин adyny **Имя компьютера** ärişgrjikde, компьютер toparynyň adyny **Рабочая группа** ärişgede girizmeli. Компьютерин we toparыň ady torda ýeke-täk bolmaly.



Bellik:

- **Сеть** ärişgäni  basyp çykan sanawdan **Настройка** geçip, ondan **Панель управления** ärişgäni açmaly, ol ärişgeden **Сеть** ýazgynyň belgisini belgiläp ony açyp bolar.

Öz компьютерин beýanyny berip bolar, ol beýan başga ulanyjylara elýeterdir.

[Mazmuna geçmek](#)

123. WINDOWS-da компьютер toryndan başga компьютери gözlemek

1.  basyp çykan sanawdan **Найти** geçmeli, ondan  **Компьютер...** ýazga geçip ony açmaly

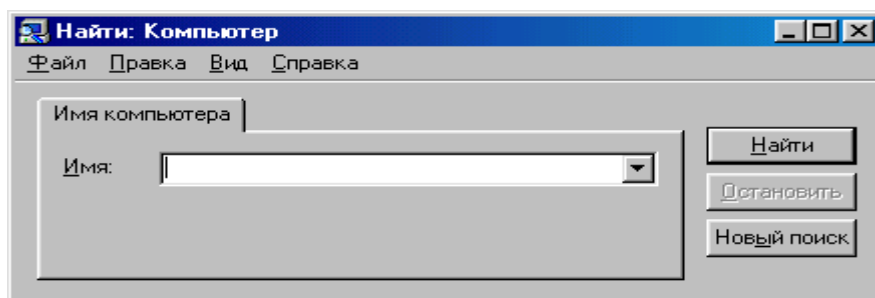

2. Eger компьютерин ady belli bolsa **Имя** ärişgä ony girizmeli, mysal üçin:
menejment

3. Eger ol gözlenýän компьютерdäki papka barýan ýol belli bolsa, ony şeýle görkezse hem bolar. Mysal üçin:

\\ menejment \hasabatlar

4. **Найти** ýazgyny basmaly.

Bellik

- Torda компьютери iş stolyndaky **Сетевое окружение** ýazgyny belligini açyp hem gözläp bolar.

[Mazmuna geçmek](#)

124. Kompýuter torynda ulanyp bolýan printerlere we papkalara seretmek

1. İş stolyndaky **Сетевое окружение** ýazgyly belgijigi açmaly.

Kompýuter torynda ulayp bolýan printerlere we papkalara seretmek üçin açylan ärişgedäki  **Вся сеть** belgini basyp açmaly.

2. Çykan ärişgeden olaryň bar kompýuterini açmaly.

Bellik

- Eger kompýuter tora birikdirilmedik bolsa ýa-da oňa girmäge rugsadyň bolmasa olara seredip bilmersiňiz.

[Mazmuna geçmek](#)

125. Toryň başga kompýuterindäki umumy papkany açmak

1. İş stolyndaky **Сетевое окружение** ýazgyly belgijigi açmaly, soňra çykan ärişgeden **Вся сеть** ýazgyly belligi açmaly.

Çykan ärişgeden umumy papkanyň bar kompýuterini açmaly.

2. Açjak papkaňyzyň belgisine baryp ony açyň.

[Mazmuna geçmek](#)

126. Kompýuter toryndaky printerden peýdalanmak

3. İş stolyndaky **Сетевое окружение** ýazgyly belgijigi açmaly, soňra çykan ärişgeden **Вся сеть** ýazgyly belligi açyp printer duran kompýuteri tapmaly.

4. Tapylan kompýuteri açmaly, ondan soň ol ýerdäki printeriň belgijigini açmaly.

5. Ol printeri öz kompýuteriňe goýmak üçin ekrana çykan gözükdirmeden ugur almaly, ony WINDOWS-da çap etmek işi bölümde görkezipdik.

Bellik:

- Haýsy kompýutere printer birikdirilenini bilmek üçin çykan ärişgedäki **Вид** menýudan **Таблица** geçip **Заметки** sütüninde kompýuteriň beýanyny-ýazgysyny tapyp bolar.

[Mazmuna geçmek](#)

127. Kompýuter torynda hemmelere umumy bolan papkany bellemek

1. WINDOWS **проводник** ýa-da **Мой компьютер** ärişgäni açmaly, ondan hemmelere umumy bolmaly papkany saýlamaly.

2. **Файл** menýudan **Свойства** ýazgyny saýlamaly.

3.Çykan ärişgeden **Доступ** ärişgä geçmeli, ondan **Общий ресурс** parametrini saýlamaly.

4.Тип доступа topardan girmegiň görnüşini saýlamaly hem-de zerur bolsa paroly girizmeli.

[Mazmuna geçmek](#)

128.Kompýuter torynda umumy printeri bellemek

1.  basmaly, çykan sanawdan **Настройка** geçip, ondan **Принтеры** ýazga geçip ony açmaly.

2.Çykan ärişgeden haýsy printeri umumy etjek bolsaň ony belgilemeli.

3.Ärişgäniň **Файл** menýuwyndan **Свойства** ýazga geçmeli.

4.Çykan ärişgden **Доступ** ärişgä girmeli, ondan **Общий ресурс** parametri saýlamaly.

Bellik:

- Ulanyjy diňe öz *kompyuterindäki printeri umumy* edip biler.

[Mazmuna geçmek](#)

129.Kompýuter toryndaky papkalara we printerlere girmegi dolandyrmak

1.WINDOWS **проводник** ýa-da **Мой компьютер** ärişgäni açmaly, ondan girmegi çäklendirilmeli umumy papkalary ýa-da printeri saýlamaly.

2.Ärişgäniň **Файл** menýuwyndan **Свойства** ýazga geçmeli.

3.Çykan ärişgden **Доступ** ärişgä girmeli.

4.Eger papkalara ýa-da printere *ulanyjylar derejesinde* girmek dolandyrylmaly bolsa, olary görkezmek üçin **Добавить** ýazgyny basyp *bilelikdäki ulanyjylary* görkezmeli. Eger *resurslar derejesinde* girmek dolandyrylsa, onda papkalara ýa-da printere girmek üçin **parol** girizmeli.

[Mazmuna geçmek](#)

130.INTERNET-e birikdirilip umumy girmegi goýmak

1.**Установка и удаление программ** ärişgeden **Установка Windows** ärişgäni açmaly.

2.Çykan sanawdan ☒  Средства Интернета şeýle bellik edip **Состав** ýazgyny basmaly.

3.Çykan ärişgeden ☒  Общий доступ к подключению Интернета ýazgyny saýlap **OK** basmaly.

4.Soňra INTERNET-e birikdirip umumy girmegi amal edýän *ussadyň görkezmelerinden* ugur almaly.

Bellik:

- **Свойства: Установка и удаление программ** ärişgedäki **Установка Windows** äişgä  basyp, çykan sanawdan **Настройка** geçip, ondan **Панель**

управления ärişgäni açyp çykan ärişgeden **Установка и удаление программ** belgisini basyp açmaly, ondan **Установка Windows** ärişgäni açyp baryp bolar.

- Eger WINDOWS-y goýmak ýkjam-diskden ýerine ýetirilen bolsa kompýuter ony ýerinde goýmagy talap eder.

[Mazmuna geçmek](#)

131.WINDOWS-da INTERNET-e birikmäge umumy girmegiň goýulyşy

Diňe bir sany *telefon nomeri* arkaly INTERNET-e birnäçe kompýuter bolup her biri bölekleýn ýa-da şol bir wagtda umumy girmegi üpjün etmek möhümdir. Her bir kompýuter INTERNET-iň islendik gullygyndan peýdalanyp biler. Onda ol kompýuterleriň her biri üçin INTERNET-e birikmegi we gurluşlary goýmagy amal edip bolar.

1.Свойства: Интернет ärişgeden **Соединение** ärişgäni açmaly.

2. Umumy girmegiň goýulyşyny üýtgetmek üçin **Настройка ЛВС и общего доступа к подключению Интернета** topardan **Доступ** ýazgyny basmaly.

Bellik

- **Соединение** ärişgäni  basyp, ondan çykan sanawdan **Настройка** geçmeli, ondan **Панель управления** ärişgäni açmaly, ondaky ärişgeden **Интернет** belgijigi basyp **Соединение** ärişgäni açyp **Настройка ЛВС и общего доступа к подключению Интернета** topardan **Доступ** ýazgyny basmaly.
- **Настройка локальной сети** toparda **Доступ** ýazgy ýok bolsa INTERNET-e birikdirilip *umumy girmegiň usadyny* işe girizmeli.

[Mazmuna geçmek](#)

132.WINDOWS-da INTERNET-e her bir kompýuteriň goýulyşy

1. INTERNET-e girmek üçin her bir kompýuterde *tor platasy* goýulan bolmaly, ýok bolsa ony goýmaly.

2. Her bir kompýuterde **TCP/IP** protokol goýulan bolup her bir kompýutere **IP-salgy** awtomatiki berilmeklige düzülen bolmaly.

3. Internet Explorer we Outlook Express kompýuter maksatnamalaryň işleýişini barlamaly we düzmeli.

[Mazmuna geçmek](#)

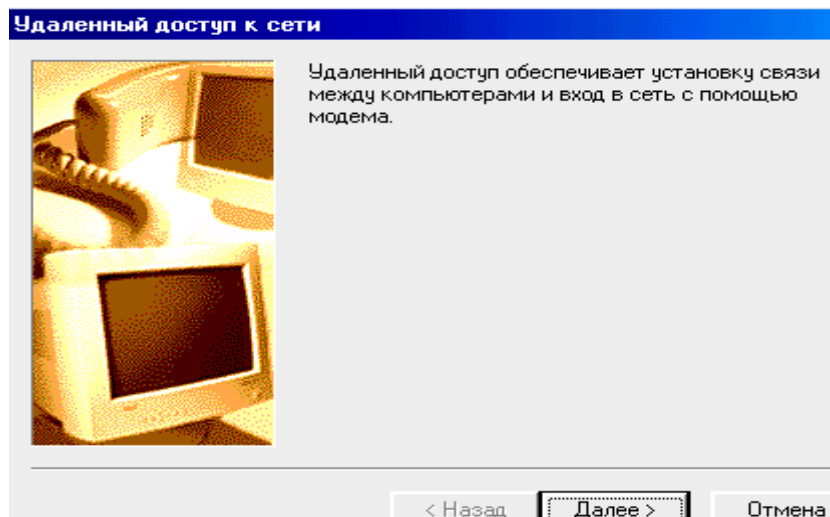

133.WINDOWS-da kompýuter toryna uzakdan girmäge tora birikdirilmeginiň goýulyşy

1. İş stolyndaky **Мой компьютер** belgisine basyp çykan ärişgeden  **Удаленный доступ к сети** ýazgynyň belgisini açmaly:



2. Soňra **Далее** basyp äpişgelerde çykan gözükdürmelere esaslanyp parametrleri girizmeli.

Bellik:

- Öň birleşdirileni goýjak bolsaňyz  **Удаленный доступ к сети** belgini açmaly.
- Eger tora daş aralykdan girmek goýulan bolsa, ony täzeden birikdirmekligi  **Новое соединение** belgini basyp amal edip bolar.

[Mazmuna geçmek](#)

134. Kompýutr toryna uzakdan girmegiň serweriniň goýulyşy



1. İş stolyndaky **Мой компьютер** belgisine basyp çykan äpişgeden  **Удаленный доступ к сети** ýazgynyň belgisini açmaly

2. **Соединения** menýudan **Сервер удаленного доступа** buýrugy saýlamaly.

3. Kompýutere daşardan girmek üçin **Разрешить удаленные подключения** parametri saýlamaly.

4. **Тип сервера** ýazgyny basyp **Тип сервера удаленного доступа** sanawdan serweriň görnüşini saýlamaly.

Bellik

- **Удаленный доступ к сети** maksatnamany işe  **Пуск** basyp çykan sanawdan **Программы** geçip, ondan **Стандартные** geçip, ondan soňra **Связь** basyp  **Удаленный доступ к сети** girip bolar.

[Mazmuna geçmek](#)

135. Torda göni kabel birleşmesiniň goýulyşy

1.  **Пуск** basmaly, çykan sanawdan **Программы** geçmeli, ondan **Стандартные** geçmeli, ondan soňra **Связь** ýazgyny açmaly, şondan çykan sanawdan **Прямое кабельное соединение** ýazgyny basmaly.

2. Ekranyň äpişgesine çykan görkezmeleri amal etmeli.

Bellik

Kompýuterde göni kabel birleşdirilişi gowy döredilenden soň *döretmegiň ussady* **Прямое соединение** äpişgede **Изменить** ýazgyny basmasaňyz ekranda görünmz. Birleşdirmegi döretmegiň ussady işe girişende öňki berlen parametrleri üýtgetmäge mümkinçilik berýär.

- **Связь** menýuwda **Прямое кабельное соединение** ýok bolsa, ol goýulan däl, ol ony goýmaly.

[Mazmuna geçmek](#)

136.WINDOWS-yn kompýutere goýulyşy

WINDOWS-yn kompýutere goýmak diýmek, MS WINDOWS kompýuter maksatnamany, onyň ýerleşen ykjam-diskisinden(lazer diskden) ýa-da başga **möçberi uly** maglumat görerijiden **öz** kompýuteriňdäki gaty diskiňe(C) talaba görä nusgalamakdyr. Bu iş örän çylşyrymly iş bolup ulgam programmistleri amal edýärler. **MS WINDOWS-yn** soňky döredilen nusgalary, onyň ýazylan ykjam-diskisi, ony kompýutere goýmak işini özbaşdak hem ýerine ýetirip bilýärler. Goýmak işi amal edilýärkä kompýuteriň eýesinden birnäçe soraglara jogap bermek ýeterlikdir.

Kompýutere **MS WINDOWS kompýuter maksatnamany** goýmazdan öň kompýuter tok çeşmesine birigen bolup, oňa ähli goşmaça gurluşlar, şol sanda klawiatura, syçan, modemler, printerler disk salynýan ş.m. gurluşlar birikdirilen bolmaly. **WINDOWS-y** aşakdaky yzygiderlikde kompýutere goýmaly:

- 1.**CD-ROM** disk salynýan gurluşa ykjam diski salmaly, **Пуск** menýudan **Запуск** äpişesini açyp **WINDOWS-yn** şu görnüşe girizmeli.
2. Çykan äpişgede **D:\SETUP** ýazyp **OK** basmaly. Eger ykjam diskiň başga harp bilen bellenen bolsa, mysal üçin **E** bolsa, onda **D-ny** oňa üýtgetmeli. Goýuş wagty bolýan işler ekranda görünip durar we maksatnama size 30 minutdan 1 sagada çenli garaşmagy habar berer.
3. Ekranda sorag ýüze çyksa **Продолжить** ýazgyny basmaly, **WINDOWS** siziň kompýuter ulgamyňyzy barlar.Bu wagt öň açylyp işlenýän maksatnamalary ýapmagy soramagy mümkin, olary ýapmaly, olara **Alt+Tab** düwmeleriň utgaşmasy bilen geçmeli. 4. Çykan **Лицензионное соглашение** äpişgede şol goýan ykjam diskiňdäki kody-parametrleri girizmegi hem-de Microsoft firmanyň düzgünini kabul edýäniňi sorar, olary girizmeli.
- 5.Eger öňki maksatnama ulgamyňyzyň(DOS-y we köne **WINDOWS-y**) ulgam faýllaryny saklap galjak bolsaňyz äpişgede çykan **Системные файлы** ýazgynyň parametrinde **Да** basmaly hem-de **Далее** ýazgyny basmaly.
6. Indiki çykan äpişgede ýurdyň adyny saýlamaly we **Далее** yazgyny basmaly, ol **INTERNET** bilen baglydyr.

7. **Dikeldiş işleri** üçin ätiýaçlyk **ulgam diski** döretmeli. Bu iş bardy-geldi WINDOWS bilen işlemekde näsazlyklar ýüze çykanda örän zerurdyr, onuň üçin gowy **disketiňi A** disk salynýan ýere girizmeli. Ol diskete at berip, aýratyn ýerde saklamaly.
8. **Начало копирование файлов** ärişgede **Далее** basmaly.
9. Ulanyjynyň adyny girizmegi talap eder, ony girizmeli. Şunyň bilen WINDOWS-y goýmak işi tamamlanýar.